

ひばり



一般社団法人 東員町文化協会 広報

平成28年10月発行

発行／一般社団法人 東員町文化協会 三重県員弁郡東員町山田1700 東員町総合文化センター内
TEL0594-76-7711 FAX0594-76-2888 E-mail info@toin-ca.org http://www.toin-ca.org

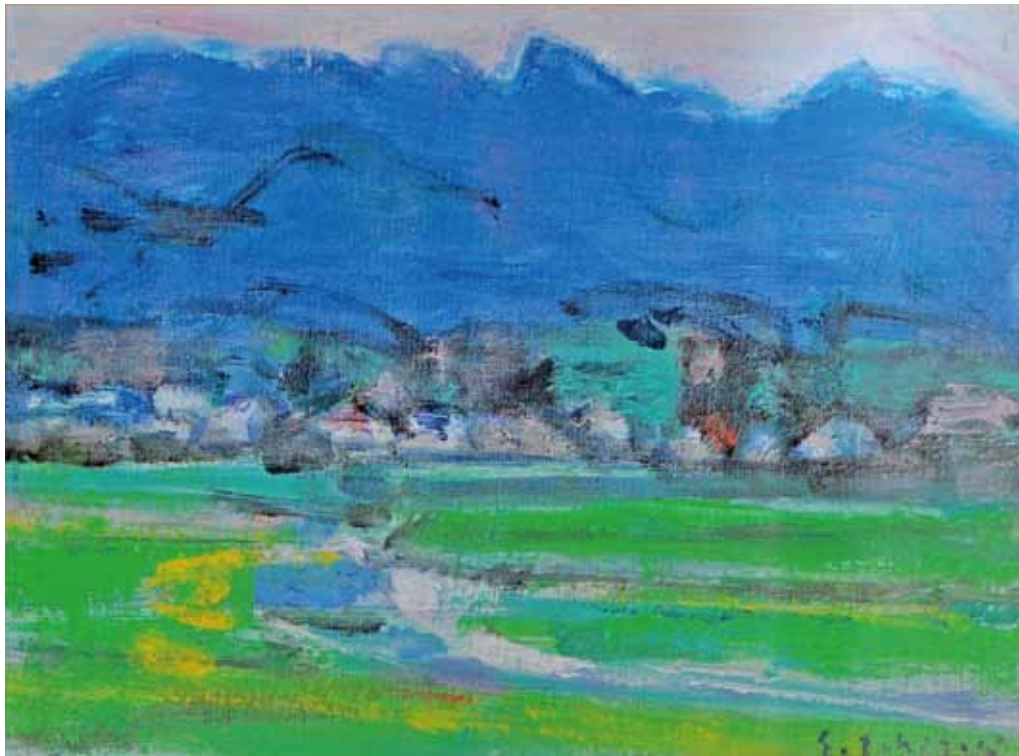

ノストラジック東員の田園風景
(石垣定哉)

特別寄稿

ふる里への想い



種村 均

昭和23年、旧神田村に生まれ、高校、大学、勤務先といずれも名古屋へ通学、通勤する日々を過ごしてきた。愛知との県境である木曾川を渡る度に、仕事モードと生活モードとを切り替える習慣が身に付いた。県境を越えて三重に戻ると一挙に緊張の糸が解ける。西に鈴鹿山系、南と北に丘陵地帯、中央に広がる田園を員弁川が流れ下る景観は実に美しい。少年期には山で蕨、筍、松茸を探し、川で鮎や鯰を追いかけた。長閑さと生活の利便性をほどよく兼ね備えたふる里にずっと癒されてきた。

中学校の同級生には、東京で写真家として活躍する平賀和明君、洋画家として大成した石垣定哉君、三重県副知事を務める石垣英一君、学年の優等生毛利次郎君らがあり、多士済々である。いずれも将来の夢を抱いて共に遊び、共に学んだ仲間である。中でも石垣定哉君とは家族ぐるみの親交が続いている。日本経済の発展と軌を一にしてきた私達の世代も既に高齢の域に達し、東員町も少子高齢化と無縁ではいられなくなった。国全体が発展していた頃とは異なり、地域独自の創造力や発展性が問われる時代を迎えている。東員町が健やかで逞しい子供や若者を輩出するふる里であり続けるにはどうしたらよいか、時代の変化を見据えて真剣に考えなければならぬと思う。

(了)

略歴

昭和23年 東員町筑紫に生まれ在住
昭和46年 (株)リタケカンパニーリミテド(旧、日本陶器)入社
平成20年 同社取締役社長就任
平成25年 同社取締役会長就任(現任)
平成26年 中部経済同友会代表幹事就任(現任)
平成28年7月から中日新聞夕刊「紙つぶて」に寄稿中



この広報誌は再生紙を使用しています。

私の文化考

清秋徒然



前東員町文化協会副会長
南 部 まり子

本年の中秋の名月は、近年になく心に響く美しさであり眠るまでの間幾度となく庭に降り月を眺めた。杵型の花入れには在りあわせの花、尾花、白の秋明菊に金みずひきを活け、家族と作ったお団子と、芋名月にちなみ芋をお供えした。

昔は母たちが春はさくら餅を作り、秋は名月にお団子を作ってお供えしてくれた。残念ながら側で見えてはいたが、伝わっていない。しかし今風をネットで調べてくれた。これがまた優れもので材料はご飯をお茶碗1、小麦粉大さじ2、砂糖大さじ2。ご飯をすり鉢などでつぶし、混ぜ合わせて里芋状にかたどり、熱湯で5分間ゆでる。タレなどをつけお好みで頂くという物。簡単でも材料が手近である。10月13日の栗名月にも再度作りたく思っている。

今日は、縁あって城山幼稚園、しろやま保育園の子どもたちとお月見のお茶会をした。自分たちで里芋をそだて、収穫し、里芋の葉っぱに雨を降らし傘代わり。アニメ「トトロ」になりきっている子供たちが可愛いかったと

か。それから二日後ご準備も大変であったと拝察するが、小さな舞台に黄色く輝く月と紅葉、それを見上げるサツキとメイとトトロを配し9月生まれのお誕生会の後、箏の調べのなか子どもたちに小さなお茶会を開催した。お茶会を経た子どもたちは、お茶クイズと、ワクワクしながらのお月見泥棒に。楽しいひとときでありました。今夜は少しでもお月様に会えるといいね。言葉をかけての中秋の名月。今年は一入の月でした。

文化協会を辞してから4年の歳月が経ちました。

東員町は七世松本幸四郎丈の出生の地であり、子ども歌舞伎を伝承しています。日々茶道も含め伝承の助力になればと考えています。平成元年設立と時を同じくして発行された協会の広報誌。今に続いて今号は80号とか。そのご努力に敬服致します。大袈裟ではあります。一句悪戦苦闘した日々が元広報の一員として懐かしく私の宝物として心に残っています。80号のご発行おめでとうございます。

現在

松の会副会長（七世松本幸四郎丈を顕彰する会）
まつぼっくり博物館館長（松の会こども歌舞伎）
茶華道教授
東員町北大社在住

目次

特別寄稿	1
私の文化考	2
目次	2
表紙の言葉	2
連載 歴史よもやま話【其の八】	3
ひばり訪問記	4
会員研修旅行参加者募集	5
とういん寄席	5
文協講座秋期生募集	6
体験教室参加者募集	7
菊水流神進流合同発表会	8
予告第九演奏会	9
イベント情報	9
クラブ訪問	10
ひばり80号特別企画	11
訃報	12
とういん演劇祭・トビックス	13
囲碁将棋大会	14
理事研修	15
活動この頃	15
ミュージアム情報	16
プレゼントのお知らせ	19
おでかけガイド	20
特別法人賛助会員ご紹介	21
賛助会員ご紹介	22
予告第49回東員町文化祭	23
お詫びと訂正	24
編集後記	24

表紙のことば

ノストラジック東員の田園風景
ニューヨークから帰省して眺めた戸上川は、素朴な草むした中を変わらず静かに流れていた。ゆったりと蛇行する川面を泳ぐ川魚がなつかしい。

石垣定哉

六石高原ホテル
ランチタイム 11:00~14:00 (木曜日休み)
●週替りランチ(デザート付)940円~
●刺身膳.....1,080円
●トンテキ膳.....1,080円 など
いなべ市北勢町垣内中小山36-2
TEL0594-72-2179

カードローン・個人ローン ネット・FAX 仮審査受付中
※インターネットでローンのお申し込み
くわしん 検索
地元とともに **桑名信用金庫**
員 弁 支 店 76-2525 ネオポリス出張所 76-7111 員 弁 中 央 支 店 84-2211 阿 下 喜 支 店 72-6333

本誌提示でランチご利用の方
コーヒー1杯サービス
有効期限/2017年1月末

歴史よもやま話

其の八

猪名部神社
宮司 石垣光磨

郷土の偉人・石垣隈太郎翁

東員町には3体の銅像が建てられています。庁舎前に

「佐藤孫治氏像」(昭和43年11月23日)

「木村俊夫先生像」(昭和59年11月3日)

そして文化センター内に

「七世松本幸四郎像」(平成17年7月吉日)

が建てられ、今も町の行く末を見守り続けておられます。三者三様それぞれに政治や文化で活躍され、人生訓や座右の銘に裏打ちされた生き様には心打たれます。町の偉人中の偉人であり誇りです。

首都・東京に銅像が?

東員町出身で東京に銅像が残されている方がおられます。それが石垣隈太郎です。

隈太郎は安政6年(1859年)4月8日伊勢国員弁郡大社村に石垣九右衛門の三男として生まれました。「大社祭」試楽日に「上げ坂」の真横で誕生した隈太郎ですから、脇目もふらずまっしぐらに駆け上がったといった人生であったのではと予感させられます。

明治7年、14歳で三菱会社の給仕として入り下積み時代を過ごします。文明開化の時代

の流れや「西南の役」、そして世界情勢を肌で感じたことが隈太郎の行く末に大きな力となります。

水産王・石垣隈太郎

明治22年、30歳で日本郵船を退社した隈太郎は北洋漁業を切り拓き、海運業に身を投じます。そして「水産王」と称せられ、遠洋漁業の先駆者となるのです。それにしてでも大した度胸です。西洋列国がアジア諸国を席巻していた時代です。西洋文明を正當に評価する知性と経験がなければできないことではありません。関税自主権がなかった時代に外国との貿易をはじめ、あらゆる起業の先覚者となっていたのです。

- 明治24年 ラムネの製造に着手(北水舎)
- 明治27年 サケマス漁業開発に貢献
- 明治40年 日本郵船(株) 輸出食料品(株)を起業
- 大正6年 東洋製缶(株) 日本養狐(株)
- 合名会社林鉄工所を興す

起業家の神様・石垣隈太郎

隈太郎の晩年は岡山孤児院や大日本水産会への寄附、そして関東大震災からの復興に全力を挙げることでした。私財を投げ出し、財団法人農林水産奨励会と名を改め現在「三会堂ビル」が東京赤坂にあります。石垣隈太郎は当ビルの九階に「石垣記念ホール」として残され、彫刻家「朝倉文夫」作の銅像として生き続けています。

し、財団法人農林水産奨励会を組織し再建の基金としたのです。そして、昭和3年最新式のビル復興を見とどけ石垣隈太郎は70歳の生涯を閉じます。

今、自ら起業家を目指す若者が増えています。何が何でも実現してみせるといふ気概と使命感をもち、国難に挑んだ「起業家の神様・石垣隈太郎」を誇りに思い、後世に伝えたい!



石垣隈太郎

写真提供/一般財団法人農林水産奨励会

ネパールインドスライター
カレーハウス **プッダ**
員弁店 NEW OPEN
●ランチセット.....¥600(税込)
●Lunch Take Out...¥648(税込)

GS
やまだ胃腸科内科 ●サークルK
カレーハウスプッダ ●
イオンモール東員 ●
かわセデンタルクリニック ●

員弁郡東員町中上275-3
TEL0594-88-5780

本誌提示でランチ・ディナー
10%OFF サービス
有効期限/2016年12月末

■営業時間 昼/11:00~15:00(L014:30) 夜/17:00~23:00(L022:30)

お中元・お歳暮・御贈答など全国発送承ります

三重県 いなべ市産 さくらポーク 松葉

有限会社 松葉ビッグファーム
いなべ市北勢町阿下喜3000
TEL.0594-72-3032 FAX.72-7387
http://www.sakurapork.net/

東員野口 六石ゴルフ倶楽部
松葉ビッグファーム 六石高原ホテル
三岐鉄道北勢線 阿下喜

ひばり訪問記

No.16



ふるさと多度文学館 外観



今村功昆虫コレクション



北村けんじコーナー

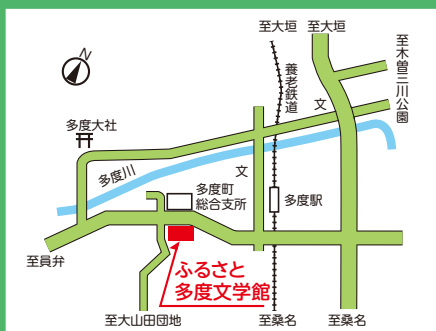

本と人、人と人との出会いの広場

ふるさと多度文学館

〒511-0106 三重県桑名市多度町多度二丁目24-1
TEL (0594) 48-7000 FAX (0594) 48-7002

- 開館時間：午前9時～午後5時
- 休館日：毎週月曜日
祝日（月曜日が祝日の場合はその翌日も）
年末年始
館内整理日
（毎月最終水曜日、ただしその日が祝日の場合は木曜日）
特別整理期間

ふるさと多度文学館を訪ねて

猛暑の続く中、桑名市の「ふるさと多度文学館」を訪問した。この名を聞いても桑名市民の他は、それが桑名市多度町総合支所前の三重塔に隣接する図書館と知る人は少ないのではないだろうか。

開館は平成8年10月1日。建設費用の一部に「ふるさと創生基金」が充てられたこともあって「ここを町民（当時は桑名郡多度町）の心の故郷に」との願いを込めて命名されたそうだ。11万4千余冊になるという蔵書は桑名市内の図書館ではメディアラ



イヴ中央図書館について2番目に多く、年間5回、地元の小学校の学級文庫に蔵書を貸し出しておられるという。この館の特徴の一つに他所に比べて子供の来館者が多いことが挙げられ、これは、子供たちに読書の楽しさを知ってもらいたいとの願いを込めたこの取り組みの成果ともいえるのではとのこと。この取り組みはいずれ幼稚園にも広げたいと話され、子供に合わせた低書架の児童図書コーナーや子供向けのパンフレットなどと共に館を挙げての意気込みを垣間見る思いがした。取材中幼児を連れた人や小中学生が次々訪れ、貸し出しカウンターは切れ間なく賑わっているのを見て、なるほどなと思った次第。

この館にはまた、児童文学者「北村けんじコーナー」と昆虫学者「今村功昆虫コレクション」という二つの宝物がある。共に桑名の方で、新美南吉文学賞など多くの児童文学賞を受賞された北村けんじのコーナーは、内容に地元の地名が入った作品などが並び、児童ならずとも興味をそそられる一角だ。また今村氏のコレクションは、器材と生前収集された膨大な数の昆虫標本で、ご遺族から寄贈されたものとのこと。学会でも貴重な標本が多くあり、普段は燻蒸や湿度、温度調節などを管理された収蔵庫に保存されており文学館の努力に感服のほかなかった。今村氏はキリシマミドリシジミやヒメタイコウチなど絶滅危惧種にも思いを寄せ、種の保存に努められたと聞く。

訪問時、丁度開館20周年記念企画としてこの標本の一部が展示されていた。館長さんは見学者に親しく声をかけられ我々も珍しい昆虫の標本などを見せていただいた。

斬新な建物の文学館と目を引く三重塔。共に傍を通るたび一度訪れたいと思っていた施設の上、思わぬ企画展も見学でき心満たされる取材となった。

さまざまなサービスでセカンドライフ～在宅介護を応援します！

入居者募集中 有料老人ホーム
ハートヒルズ大仲
サービス付き高齢者向け住宅
ソレイユ大辻

低価格 **89,000~** 円/月より

安心と信頼の介護バンク
ウエルケアジャパン(株)
(いなべ・桑名・四日市・名古屋)

〒511-0947 桑名市大字大仲新田252-1
☎0594-33-4165 (ヨイローゴ)
FAX0594-33-4166

- ケアプラン
- 訪問介護
- 福祉用具レンタル・販売
- 有料老人ホーム
- 高齢者向け住宅
- セカンドライフサービス

補聴器のご相談常時受付
あなたのお悩みにお答えします！(相談無料)

安心の2週間返品保証付 もし、2週間お試しいただいてご満足いただけない場合は、ご返品ください。(オーダー補聴器に限り)

メガネ・補聴器 **メガネ本店**
川スミ 桑名市大仲新田 ☎0594-31-4311
サンパーク FAX0594-31-4310

滋賀

高島市針江生水の郷と石山寺

会員研修旅行
参加者募集!

「平成の名水百選」にも選定された、高島市針江生水の郷「川端と町並みコース」をガイド案内で巡ります。又、紫式部「源氏物語」で有名な石山寺（今年は本尊御開扉の特別拝観が出来ます）も参詣します。ご当地料理を味わいながら文協仲間と楽しい一日をお楽しみください。会員でない方もこの機会にご入会いただき、是非ご参加ください。



針江生水の郷



日時 平成28年11月20日(日)

7:40 笹尾コミュニティーセンター前出発
8:00 東員町総合文化センター西駐車場 出発
18:20 東員町帰着予定

参加費 6,000円（申込時）新会員プラス2,000円

募集人員 45名（バス1台）

受付開始 10月11日 定員になり次第締め切り

お申込・お問合せ

一般社団法人 東員町文化協会 TEL0594-76-7711 FAX0594-76-2888
E-mail info@toin-ca.org



石山寺



神田紅佳



笑福亭和光

今回も、大入り満員。130人のお客様にお楽しみいただきました。

う事で見事飲み干し、おまけに飲めるかどうか心配で、始まる前に試しに前の酒屋で5升飲んでみたという。いやはや。会場いっぱいのお客様はやんやの拍手でした。

講話は神田紅佳さんで、出し物は「越の海」です。わずか五尺五寸の小兵力士が破門を前に横綱相手に大暴れ。名物力士なったというお話。落語は笑福亭和光さんです。出し物は「試し酒」。5升の酒を飲めるかどうか、飲めば褒美が出る。とい

まず、大正琴アンサンブル「バジル」。「世界に一つだけの花」「ふるさと」等皆さまよくご存じの曲を会場の皆さんも一緒に合唱しました。続いて、ジョーカー森田さんによる奇術。おしゃべりマジックと銘打っての登場だけあってお客様を引きこんでの話術とマジックでした。



とういん屋演芸の会
第34回 とういん寄席 7月10日
明光輝夏来暗夜時鳥鳴禍無過祈
於 笹尾コミュニティーセンター



無垢の建築端材を使って「造る」喜び、楽しみを味わいませんか？
木工道具一式ご用意しております。
その他いろいろなワークショップも行っております。
詳しくはHP、またはお電話にてお問い合わせください。

木と向き合う暮らし方 トヨタ五務店

☎090-3305-3363 ⑧ <http://toyao.jp/kimama/>
(木まま工房専用) 〒511-0274 いなべ市大安町大井田1331-1

アフターサービスを重視したい

スーパー パナソニック ショップ
キョクナンドー員弁店

宇佐美 友裕

〒511-0242 員弁郡東員町六把野新田501-4
電話 0594 (76) 6569
携帯 090-5863-8713



文協講座秋期生募集!!

11月から始まる5回だけの講座です

- 受講料 …… 5,000円 開講初日に徴収いたします ※途中退会の場合返金不可
- 受付期間 … 平成28年10月14日(金)～10月28日(金)
※日、月、祝日以外の9:00～17:00 ※定員になり次第受付終了
- 会場・その他 … 東員町総合文化センター内 各講座とも6名以上で開講
※結果は全員に通知いたします
- お申込み方法 … 東員町文化協会 ☎0594-76-7711 FAX0594-76-2888
※希望講座、〒住所、氏名、電話番号をお知らせください
- お問い合わせ … (一社)東員町文化協会 事務局 ☎0594-76-7711 E-mail info@toin-ca.org



親子で参加可能な講座もあります

町内外を問わず参加して頂けます

No	講座名・講師名・(定員数)	1回目	2回目	3回目	4回目	5回目	内容・持ち物・材料費
1	自分で作ろう ホームページ 岡山 敏幸 (10)	11/9	11/23	11/30	12/7	12/14	HTML言語を使って自分のホームページを作ります。画面に各種文字、写真、リンク先等を作り込みます。 ◆パソコン、資料代500円/5回分
2	テコ巻き寿司講座 岡本 真己子 (10)	11/21	12/19	1/16	2/20	3/20	季節の巻き寿司、かわいい巻き寿司を作ります。 ◆材料費・テキスト代2,500円/5回分(初回徴収返金不可)、持ち帰り用タッパ、サララップ、手拭きタオル、エプロン
3	ストレッチ練功 新井 泰子 (10)	11/22	12/13	1/24	2/14	3/14	練功十八法を毎回二つずつ丁寧に指導しながら、首、肩、腰痛予防の改善に役立て、筋力アップにつなげます。
4	洋裁教室 伊藤 真実子 (8)	11/24	12/8	1/12	1/26	2/9	今着たい服を作ってみませんか。生地は好みの物を持参してください。 ◆裁縫道具、ミシン持参歓迎
5	ワイヤークラフト 大橋 幸代 (6)	11/24	12/15	1/19	2/16	3/16	ワイヤークラフトは、ワイヤーとラジオペンチで作ります。曲げる、カール、留めるです。フラワーなどをつけて、インテリアのディスプレイを楽しみましょう! ◆ラジオペンチ(丸・平・ニッパー)、ワイヤー代2000円/5回分
6	琴城流大正琴 琴好聖会 熊本 道 (10)	11/24	12/15	1/19	2/16	3/16	大正琴発祥地、名古屋大須観音を拠点に演奏を楽しんでいます。基本からレベルに合った指導を致します。 ◆大正琴貸し出し500円/1回、教本代2,500円程度、ピック
7	初心者向け もう一度リコーダー 菅野 理 (10)	11/25	12/9	1/13	2/10	3/10	何か楽器をやってみたい方で初心者向け。リコーダーは手軽ですが奥深い楽器です。 ◆費用100円以内/回 アルトリコーダー(できればバロック式)、筆記用具
8	点字・点訳 中村 なるみ (10)	11/25	12/9	12/16	1/13	1/27	点訳ボランティアとして活動するための基礎を学ぶとともに、視覚障がい者も住みよい街になるように考えます。 ◆筆記用具
9	親子OK いけばな小原流 太田 礼子 (10)	11/26	12/17	1/28	2/25	3/25	季節にあったお花の美しさを楽しめます。四季折々のお花に触れて心を癒してみませんか? ◆花代864円/1回。花切りバサミ、雑巾、新聞紙、筆記用具、ノート
10	親子OK 楽しく茶の湯 柴山 祐貴子 (10)	11/26	12/17	1/14	2/18	3/18	お茶の飲み方、点て方を楽しくお稽古いたします。親子で参加も可能です。
11	親子OK パソコン 親子で楽しむプログラミング 猫が動くゲームを作ってみよう! 大島 潔 (7組)	11/26	12/17	1/21	2/18	3/18	お家のパソコンを使ってスクラッチを使い簡単に楽しいゲームを作ります。 ◆資料代500円/5回分、ノートパソコン、電源コード、マウス、筆記用具
12	基礎からのピアノ 杉本 まゆみ (8)	11/30	12/14	1/11	2/8	3/8	ピアノ演奏の基礎を学びながら楽しくピアノを弾きましょう。憧れの曲にチャレンジしませんか? ◆テキスト代1,200円、キーボード持参歓迎、筆記用具
13	パソコン ワードとインターネット使って 楽しい作品を作ってみよう! 大島 潔 (10)	11/30	1/20	2/17	3/10	3/24	自分のパソコンで絵文字や画像を上手に使う自分のチラシ・資料を作ります。 ◆資料代500円/5回分、ノートパソコン(ワード利用可能)、電源コード、マウス、筆記用具
14	絵画の基礎 加藤 八重子 (6)	11/30	12/7	12/21	1/18	2/1	絵を描いてみたいけど、どこから描くの?どこから色を塗るの?素朴な疑問にお答えします。 ◆スケッチブック、水彩絵の具、鉛筆、筆、水入れ、タオル
15	楽しい大正琴 水谷 美智子 (8)	12/17	1/21	2/18	3/18	3/25	大正琴を楽しみながら学び、数字を見て弾くので音符が読めなくても大丈夫です!気軽に楽しく挑戦してみましょう! ◆筆記用具

秋の“チヨットいろいろ体験教室”参加者募集!

第49回文化祭期間中、下記11講座の体験教室を準備しました。

ご希望の方は文化協会事務局にお申込みください。

※材料費は当日徴収いたします。

★開催期間 … 10月30日(日)～11月6日(日)

★開催場所 … 東員町総合文化センター内



お申し込み
お待ちしております
おります



町内外を
問わず参加して
いただけます

	日時	講座名	講師名	定員	材料費	持ち物	体験内容・PR
1	10/30 日 10:00～10:45～	大正琴 琴好聖会	熊本 道	5名/ 45分	無	無	初心者の方も基本からお教えしますので安心してご参加ください。レベルに合わせてレパートリー豊富に弾けます。
2	10/30 日 13:00～15:00	自分で作ろう ホームページ	岡山 敏幸	10名	100円	パソコン (windows7以上)	HTML言語を使って自分でホームページを作ります。文字、写真、リンクの貼付等を行います。
3	10/31 月 13:30～15:30	人の顔の 描き方	加藤八重子	6名	300円	筆記用具	自分の顔、友人の顔を描いてみませんか。人の顔の分割を知っているだけで顔が描けます。
4	11/2 水 10:00～11:00	ストレッチ 練功	新井 泰子	8名	無	無	関節にストレッチをかけ筋肉のこりをほぐし筋力アップを目指します。
5	11/4 金 9:30～11:30	小分けに 便利なポーチ	伊藤真実子	10名	500円	裁縫道具・ミシン (持参していただける方)	小分けが便利なポーチを作ってみませんか。
6	11/4 金 13:30～15:00	リコーダーで 簡単な曲1曲	菅野 理	10名	100円	アルトリコーダー (できればパロック式) 机上楽譜立て (ある方のみ)	1曲仕上げます。曲に必要な指使いやタンギングも併せて練習します。できれば2重奏に挑戦。
7	11/5 土 10:00～10:30～ 11:00～11:30～	点字って なあに?	中村なるみ	5名/ 30分	無	筆記用具	点字ってどうやって書くのかな?点字のアイウエオを練習して名前カードを点字で作ります。
8	11/5 土 10:00～12:00	ピアノに チャレンジ	杉本まゆみ	10名	無	筆記用具・ キーボード 持参歓迎	家で眠っているピアノのふたを開けてみませんか?ピアノを弾くことで心と脳を活性化させましょう。
9	11/5 土 10:00～12:00	たのしく 茶の湯	柴山祐貴子	8名	500円	無	抹茶のいただき方や点て方を楽しくお稽古いたします。親子さんの参加もお待ちしております。
10	11/6 日 10:00～11:30	みんなで 大正琴	水谷美智子	10名	無	無	簡単な数字譜で楽しいメロディを演奏してみませんか。小学生も大歓迎♪
11	11/6 日 13:30～15:30	ワイヤークラフト (フラワーアレンジ)	大橋 幸代	6名	1500円	ラジオペンチ (平・丸ペンチ、 ニッパー)	ワイヤーを曲げてアートフラワーでブーケを作り、ワイヤーフラワーアレンジを作りましょう。

★受付期間 …………… 10月14日(金)～ ※定員になり次第受付終了

※休業日:日・月・祝日

★お申し込み方法 … (一社)東員町文化協会 ☎76-7711・FAX76-2888

★お問い合わせ …… (一社)東員町文化協会 ☎76-7711



新築・リフォーム **エクステリア・シャッター**

水廻りの修繕 **緊急対応** **ガラス・サッシ修繕**

みあぎ いたします

(有)三愛岐 **斎藤ガラス商店**

☎76-0550 ☎76-5388

自社施工だから
迅速、お値打ちです

東員町大木3981

Canon OA機器・事務用品・測量機材など
当社にお任せください!

東海システムアンドサポート 株式会社

〒511-0232 員弁郡東員町笹尾東3丁目17-1
TEL0594-87-6751 FAX0594-87-6752

菊水流詩舞東員クラブ

吟剣詩舞 菊水流・神心流 合同発表会

於 東員町総合文化センターひばりホール

8月21日

吟剣詩舞菊水流・神心流それぞれ宗家、家元を招いての合同発表会が開催されました。

ホールは開幕前からすでに満席。吟詠と詩舞のコーポ、賛助合吟と剣詩舞、そして宗家、家元の競演と次々繰り出される演目を堪能しました。最後に、この日怪我のため止むなく休演された倉住縁松師に花束が贈呈され、東員クラブの会員さんをはじめ客席からも温かい拍手が贈られました。



倉住縁松師



左/神心流家元 安倍秀風 先生
右/菊水流宗家 藤上翔山 先生



有難うございました。

神心流の辻 翠風先生・関心流の野呂隆洲先生・東員町文化協会の皆さまのご指導を頂きながら、初めての自主公演を無事終えることが出来ました。

各流派の宗家・家元の特別出演を含め34の演目を披露する事ができお客さまに満足頂けたのではないかと思います。

菊水流詩舞東員クラブの為に家元藤上南山先生が「名月桑名城」を作詞・作曲され宗家藤上翔山先生が岡山市より会員指導のため東員町へお越しになりました。予想以上の観客数で笹尾睦会の会長はじめ皆さまがたのご協力の賜物と感謝する次第です。

代表 吉田東四郎

中学1・2・3年生 精度の高い志望校判定付

三重県立高校 志望校判定テスト

- 問題 全学年共通
- 科目 英語・数学・国語・理科・社会 (英語はリスニングを含みます。)
- 出題範囲 各科目とも中学3年生1学期までの履修内容
- テスト料 4,000円(税込)
- 会場 eisu新中野 桑名・大山田・四日市・あかつき・菟野・平田・鈴鹿 白子・亀山・津・松阪・宇治山田・鶴方・上野・名張 nice 尾鷲・熊野
- 持ち物 筆記用具・コンパス・定規 申込締切日 10/13(木)
- 申込方法 eisuのWEBサイト、または火-土の14:00~20:00迄電話にてお申し込みください。
- 配布資料 テスト日及び追加試験に郵送致します。 「個人別成績表」「志望校判定表」

10/16日
8:30
12:40

お申込みは、WEBサイト、または火-土の14:00~20:00ご希望の校舎が11:00~20:00 eisu総本部にお電話ください。

eisu 総本部 TEL 059-227-6444(代) 〒514-0006 三重県津市法明町337(津駅西口前)

平成29年度

小学6年生志望校判定付

私立中学 入試プレ

- 11/6 暁 中学校
◆時間/8:30~13:20
◆会場/暁中学校本校
- 11/13 鈴鹿中等教育学校
◆時間/8:30~13:25
◆会場/鈴鹿中等教育学校本校 (現 鈴鹿中学校本校)

- 11/20 三重 中学校
◆時間/9:00~15:20
◆会場/三重中学校本校
- 11/27 高田 中学校
◆時間/8:45~14:30
◆会場/高田中学校本校

- 科目 小6/算数・国語・理科・社会+算数解答解説(50分) | 申込方法 eisuのWEBサイト、または県統一テスト会にお電話でお申し込みください。
- テスト料 各4,000円(税込) | 配布資料 試験終了後、2週間以内に「個人別成績表」と「志望校判定表」をお渡し致します。
- 申込締切日 各テスト日の3日前

お申込みは、WEBサイト、または火-土の11:00~20:00 県統一テスト会にお電話ください。

県統一テスト会 TEL 059-227-6248(代) 〒514-0006 三重県津市法明町337(津駅西口前)

平成29年度

中学3年生志望校判定付

私立高校 入試プレ

- 11/20 高田 高校
◆時間/8:55~14:25
◆会場/高田高等学校本校 eisu幼・小中部上野駅前校
- 11/27 三重 高校
◆時間/9:00~15:00
◆会場/三重高等学校本校 eisu幼・小中部名張駅前校・鶴方駅前校

- 12/4 暁 高校
◆時間/9:00~15:15
◆会場/暁高等学校本校
- 12/11 鈴鹿 高校
◆時間/9:00~15:15
◆会場/鈴鹿高等学校本校

- 申込方法 eisuのWEBサイト、または県統一テスト会にお電話でお申し込みください。
- 配布資料 試験終了後、2週間以内に「個人別成績表」と「志望校判定表」をお渡し致します。

お申込みは、WEBサイト、または火-土の11:00~20:00 県統一テスト会にお電話ください。

県統一テスト会 TEL 059-227-6248(代) 〒514-0006 三重県津市法明町337(津駅西口前)

受験生必須

Toin 9th Symphony in Japanese

第28回
東員

日本の第九



2016 **12/23** (金・祝)

開演 / 14:00 (開場30分前)

ロビー演奏 13:10より

MGD (名古屋芸術大学男子) オペラグループ

東員町総合文化センター

ひばりホール

指揮 / 田久保裕一

管弦楽 / 愛知室内オーケストラ

交響曲第9番ニ短調作品125「合唱付き」

作曲 / L.V. ベートーヴェン 作詩 / なかにし礼

ソプラノ / 崔 利先 アルト / 相可佐代子

テノール / 加藤利幸 バリトン / 伊藤貴之

《出演》東員で「日本の第九」を歌う合唱団

こどもカレッジ「オーケストラと歌おう!」合唱団

結成♪

東員で「日本の第九」を歌う合唱団
こどもカレッジ「オーケストラと歌おう!」合唱団

第28回東員日本の第九演奏会に向けて二つの合唱団がそれぞれスタートしました。

第九合唱団結成式では水谷町長はじめ大貫文化協会会長など多くの御来賓の前で団員代表の宇佐美友裕さんが誓いの言葉を述べられました。

第九演奏会開催の度に新たに結成されるこの二つの合唱団には、初めて参加される方や初演以来何度も参加されている方など様々居られ、いずれも心を新たにしているスタートです。

12月23日の演奏会が心待たれます。



全席指定

大人.....1,500円

小人 (中学生以下).....500円

※就学前の乳幼児の入場はご遠慮ください。

チケット発売所

2016年
10月19日(水)
前売開始

東員町総合文化センター [AM8:15~]

笹尾連絡所 [AM8:15~]

星川サンシティ1Fインフォメーション [AM10:00~]

チケットぴあ(Pコード299-191) [AM10:00~] ☎0570-02-9999



四季の和菜 井 仕出し

大切な人を偲ぶ日に、おめでとうの記念日に
「法事・慶事会席」

お気軽なお食事会
「ささ亭会席」
ご予約 承ります
ご予約 承ります

お問い合わせ tel 0594-76-1133
ご予約は 員弁郡東員町島取1247-1

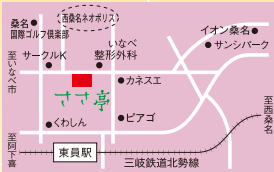

■営業時間 昼/11:30~14:30
夜/17:00~22:00
■定休日 毎週月曜日(祝日営業、墨火曜休)
■無料送迎バスをご用意(10名様から)



イタリアンと和食とのコラボレーション

イル・フィオーレ朱庵

ランチタイム / 11:00~15:00

ディナータイム / 17:00~21:00

オーダーストップは各30分前

IL FIORE

〒511-0243 員弁郡東員町穴太茨原2946-11
TEL/FAX0594-86-1234 営業時間/11:00~21:00
休日/毎週月曜日(但し祝日の場合は翌日)
http://www.ilfiore-shuan.jp



イベント情報 加盟団体活動予定

会員名	タイトル	日時・会場	内容
気功クラブ	第2回 青空気功	10月10日(月・祝) 10:00~11:30 東員町中部公園 トレーニング広場横	「心も体ももっと元気に」が合い言葉 気功で健康寿命を伸ばしましょう 主催：気功クラブ 後援：(一社)東員町文化協会
金雀枝短歌社	みえ県民文化祭 短歌大会	10月10日(月・祝) 12:45~16:30 三重県総合文化センター 視聴覚室	講演、短歌会 主催：三重県文学協議会 三重歌人クラブ
茶道裏千家	県民茶会	10月16日(日) 桑名別院本統寺	県内各市が持ち回りで茶会を担当 (今年は桑名市担当) 主催：三重県茶道協会
バトンメイツ フェニックス	①東員町商工祭 ②東員町文化祭 オープニングセレモニー	①10月16日(日) 中部公園 ②10月29日(土) 東員町総合文化センター	②幼稚園児はじめ17名のメンバーで 新しい企画を披露
NPO 法人新邦楽 四つ葉グループ	地域「学」 フェスティバル	10月29日(土) 10:30~16:00 三重県総合文化センター	展示、体験、グルメ、舞台発表等18 団体が参加 主催：28年度みえ生涯学習ネットワ ーク交流会
劇団員井川	とういん演劇祭 「沈黙亭のあかり」	11月5日(土) 18:00 11月6日(日) 13:30	とういん演劇祭 (P14) 参照
東員囲碁同好会 東員将棋愛好会	東員町文化祭 第41回 囲碁・将棋大会	11月13日(日) 9:00受付 東員町総合文化センター	東員町文化祭 (P24) 参照 主催：(一社)東員町文化協会 後援：中日新聞社
箏曲黎明社 「廣翔会」	芸能の祭典	11月13日(日) 桑名市民会館	桑名市文化協会所属団体の演奏会 主催：桑名市文化協会
員井東部吟詩会	関心流三重県本部 雅号者大会	11月23日(水・祝) 10:00~ 津市一志町農村環境改善 センター	奥伝以上の雅号者による三重県大会 主催：関心流三重県本部
東員町 大正琴クラブ	彩音会 講師コンサート	12月13日(火) 14:30~ 四日市第一楽器内ホール (四日市市文化会館前)	各地講師による演奏会

入場券及び整理券のお求めなど、お問い合わせは

(一社)東員町文化協会事務局まで (休業…日・月曜日) ☎0594-76-7711 E-mail info@toin-ca.org



伊藤動物病院

●日曜日も診療
(祝祭日は休診)

診療時間	月	火	水	木	金	土	日
午前9:30~12:00	○	○	/	○	○	○	●
午後4:30~7:30	○	○	○	●	○	○	/

●木曜日午後は4:30~5:30の予約制 ●犬猫美容(予約制)

TEL0594-23-9950

〒511-0863 桑名市新西方3-57 <http://www.itouah.com>
藤原分院/いなべ市藤原町川合1142-2(診療日・地図等はホームページをご覧ください)

YAMAHA

ピアノ・電子ピアノ・エレクトーン
楽譜・管弦楽器

調律・修理・運送・保管・買取//アフターサービス万全
音楽教室(出張レッスンの先生もご紹介)

音楽堂楽器

年中無休 桑名市安永1丁目914-2
0594-21-6656

至名古屋
1号線

音楽堂

カレーハウス ダイハツ

258号線

ク(ラ)ブ(訪)問(記)
第15回

柴山茶華道教室

蝉の喧噪の中、総合文化センター和室に柴山茶華道教室を訪ねました。



お稽古に先立ち、当番が茶道具のしつ
らえ等準備しておられました。お茶席は
和室二間に二席、出席者が多い時は小間
も使って三席でのお稽古になります。足
の悪い人もおられるため、時には一席は
椅子席で行うこともあるそうです。花や、
掛け軸など茶室は全体に季節を感じさせ
るよう
にしつ
らえま
す。例
えば今
日の掛
け軸は
夏らし
い「瀧」
のひと
文字と
いった
具合。
お道具



うです。

お濃茶のお点前が始まりました。

先生は両方に目が届く位置に座って、時
折助言や指示をされます。私語は一切なく
先生の凛とした姿勢に加え、流れるよう
な、それでいてめりはりのあるお点前に、
少なからず緊張感が漂います。お薄の席で
は正客を中心に、会話があるのに対しお濃
茶の席では会話はしないのだそうです。が、
そこはお稽古の席という事で、お点前の途
中に手の動きなど先生から指導があると、
他の方も無言のまま何度も確認しておられ
ました。そして終わったら自分で片付け、
次の方に渡すのが暗黙のルール。ただ、お
点前を始める前の最終点検は各自の責任と
のこと。お点前の最後に、この日は夏のし
つらえで蝉の形の結び帛紗を水差しの上に
飾られました。次の方はこの帛紗を使って
お点前されるのだそうです。
先生や皆さんに話を聞きました。

などは文化センタ
ーの備品の他、季
節に合わせ先生や
会員が持ち寄りま
す。その中に不思
議なものを見つけ
ました。洋服での
お点前中、懐とし
て使われる物だそ

この教室の歴史は古く昭和55年公民館講
座として開講、当時は文化センターもなく
福祉センターの和室を使ってお稽古でし
た。平成9年からの会員さんなど古参の方
も多く、道具によって違うお点前や作法な
ど、奥が深いのが魅力と言われます。そし
てこの会の雰囲気と先生のお人柄に魅かれ
てと。

「茶道の基本は思いやりでありおもてな
しの心、つまり出会いを大切に相手を不愉
快にさせな
いこと」最
後にお薄を
一服いただ
きながらお
聞きしたこ
のひと言が
心に残る取
材となりま
した。



会員制フィットネスクラブ 平 日 AM10:00~PM10:00
土曜日 AM10:00~PM 8:00
日祝日 AM10:00~PM 7:00



フィットネスブルバード TEL (059) 365-3336
四日市市富田浜元町11-10
近鉄・三岐「富田駅」徒歩10分 URL:www.amikan.com ●定休日●毎週月曜日

いつでも 快適なバスの旅をお届けします。



富田旅行センター TEL059-364-2345
大安旅行センター TEL0594-77-0898



三岐鉄道(株)自動車部

〒510-8014 四日市市富田三丁目22-59
予約センター：TEL (059) 365-1800 FAX (059) 365-1801

広報ひばり70号より、表紙を会員の作品発表の場とし会員各位にご協力いただきました。
お陰様でどの号も見ごたえのある表紙となり好評を得て来ました。



早春の野面 柴山祐貴子

第72号 (平成26年2月発行)



アオバズク 猪名部神社提供

第71号 (平成25年10月発行)



関宿 水貝妙子

第70号 (平成25年6月発行)



盛絵茶鉢 清水酔月

第75号 (平成27年2月発行)



アンティーク・レース 川松由喜子

第74号 (平成26年10月発行)



金州城下の作 池田文夫

第73号 (平成26年6月発行)



幼稚園から大学まで
学園綱領「人間たれ」を貫いた
学びの連続性がここにある



学園綱領
人間たれ



優しさ、強さ、知性を磨く、心の通う総合学園



学校法人 暁 学園

■暁 幼稚園
■暁 高等学校

■暁 小学校
■四日市大学

■暁中学校・高等学校
■四日市看護医療大学・大学院

ホームページ

<http://www.akatsuki.ed.jp/>

暁学園

検索

ひばり80号 特別企画

表紙を飾った
作品のかずかず



訃報

初代文化協会 会長 伊藤徳夫様ご逝去

去る8月21日、(二社)東員町文化協会初代会長伊藤徳夫氏が逝去されました。享年87歳。協会の設立委員として発足にご尽力いただいた氏は、平成元年設立と同時に会長に就任。以来、平成10年のご勇退まで、礎を築くべくお力添えくださいました。改めて感謝申し上げ、心よりご冥福をお祈りいたします。



とんぼ 南部征碩

第77号 (平成27年10月発行)



彫刻 安田刻粋

第76号 (平成27年6月発行)



備前の火櫛 館 克行

第79号 (平成28年6月発行)



春を待つ万助溜 菅野 理

第78号 (平成28年2月発行)

地域のみなさまのお力になれるように♪



住宅型 有料老人ホーム
ほっこりテラス
東員町城山2丁目30-5
TEL0594-84-7327



サービス付き高齢者住宅
にっこりテラス
東員町笹尾東1丁目16-24
TEL0594-84-7267

カーショップ
LINK

車の事なら何でもお任せください!!

各種新車・中古車販売
国産・外車全車種・福祉車向販売・
買取・車検代行・各種ローン・保険
どこよりも親切・丁寧を心掛けて、
すべてのお客様に安心して
満足いただけるように♪

東員町筑紫917-1 TEL88-5333

各種、新車販売致します♪
どんなお車でも
お探しいたします♪



車検もやります♪
きめ細やかな整備と満足のいく
サービスを提供します♪



日本の黒豆



株式会社 **小杉食品**

本社営業部 桑名市能部字花貝戸401
〒511-0931 TEL(0594) 33-3710
<http://www.miyakonattou.com/>

からだに美味しい
「e水」つかってます

東員町文化祭協賛
とういん演劇祭

沈黙亭のあかり

劇団 員弁川
第23回定期公演
千秋楽



日時 11月5日(土) 18:00

11月6日(日) 13:30

(開場はいずれも30分前)

会場 東員町総合文化センター
ひばりホール

ここは員弁川沿いにある小さなスナック。このマスターは聞こえない、口がきけない人。そんな店に思いつめたような一人の女性客が入ってきた。ここから始まる、来客や隣人たちの生き様そして命の大切さなどを描いた人間ドラマ……今回の舞台は、隠しテーマが“自殺”という特異なストーリーが展開される。

劇団員弁川は第23回定期公演となるこの舞台が
千秋楽公演となります。

主催／一般社団法人 東員町文化協会
とういん演劇祭実行委員会

今回を以って、定期公演は閉幕とします。18年間
ご負担いただきまして有難うございました。最後の
舞台、どうぞご観劇ください。 団員一同

後援／東員町・東員町教育委員会・東員町社会
福祉協議会・東員町シニアクラブ連合会
東員町シルバー人材センター互助会
県地域劇団協議会



(PARADISE IN WOODS (VI))
1996年 個人蔵

石垣定哉展

トピックス

期間 10月8日(土)～12月11日(日)

於 三重県立美術館

東員町在住の画伯の初期作品から最新作までを網羅した作品展が開催されます。

蚊遣り豚が大好きで

カヤリブタ展

期間 7月1日～14日

場所 川スミ本店ギャラリー



ポカンと開いた口に、つぶらな瞳。
メタボなお腹、どっしりした短い足。
そんな蚊遣り豚を作り始めて数年。
可愛い我が子たちを皆様にお披露目しました。

ひばり窯陶友会 梶尾 正直

とういん眼科クリニック

診療時間	月	火	水	木	金	土	日・祝
午前9:00～12:00	●	●	●	/	●	●	11:00
午後3:30～7:00	●	●	●	/	●	▲	17:00

●休診日/木曜日(日曜日は診療致します。) ▲午後2:00～6:00
●GW・お盆・年末年始はお問い合わせ下さい。

TEL (0594) 86-2112

〒511-0242 東員町六把野新田藪の内153



森下耳鼻咽喉科

院長 森下 篤人

◆診療時間

月・火…AM9:00～12:00-PM3:00～6:30
水・金…AM9:00～12:00-PM2:00～4:00
土…AM9:00～12:00-PM2:00～4:00

◆休診日 日曜・祝日・木曜

☎(0594) 75-0117

☎(0594) 75-0489 予約専用
※初診の方は直接ご来院下さい

員弁郡東員町大字六把野新田130-1(百五BK東員支店隣)

東員囲碁同好会、東員将棋愛好会

第31回 中日新聞社楯争奪 囲碁将棋大会

6月26日(日) 於 東員町総合文化センター

本年度も (一社) 東員町文化協会と共催で開催しました。東員町及び近隣市町から愛好者(囲碁121名、将棋42名)が参加し実力に応じて囲碁は5クラス、将棋は3クラスに分かれスイス方式で順位を決め各クラス優勝者には中日新聞社楯が贈られました。



囲碁の部

S級 優勝	松下 哲夫	四日市市	準優勝	二上 聖也	桑名市
A級 優勝	中島 武	四日市市	準優勝	柘植隆太郎	四日市市
B級 優勝	森 鉦次	川越町	準優勝	中島 政道	四日市市
C級 優勝	白木 吉明	桑名市	準優勝	杉浦 敏夫	東員町
D級 優勝	藤田 耕二	四日市市	準優勝	野口 功	津市

将棋の部

A級 優勝	三枝 正典	菟野町	準優勝	三津谷一途	鈴鹿市
B級 優勝	山路 正行	松阪市	準優勝	田中 嘉男	四日市市
C級 優勝	若松 大和	いなべ市	準優勝	中村 弘敏	東員町

平成28年度 理事研修 7月3日(日)

梅雨さ中ながら雨に見舞われることもなく18名が参加しました。

大垣城はじめ、奥の細道結びの地や芭蕉記念館、守屋多々志美術館など大垣市の史跡や文化施設を見学。3D画像による奥の細道追体験や大垣城から見る美濃の眺めなど堪能しました。松尾芭蕉は大垣で旅を終えた後、桑名市長島町の大智院に曾良と共に投宿し、一句残していることもありひとしお興味深く見学するなど意義ある一日を過ごしました。



大垣城



芭蕉記念館

みどり歯科医院

診療時間 AM9:00~PM12:00 PM3:00~PM8:00
土曜日午後PM1:00~PM4:00まで

休診日 日曜・木曜・祝祭日

東員町大字六把野新田428-3
TEL 0594-86-0212

医療法人 大仲会
大仲さつき病院 訪問看護
精神科 ステーションひばり

受付時間 月曜~金曜 AM8:30~11:30 ☎ (0594) 76-5511
土曜 AM8:30~11:00 <http://www.ohnaka-h.jp/>
休診日 日曜 祝日 土曜午後 員弁郡東員町大字穴太2000番地

安心でいねいスピーディー

デンキのホームドクターです!

アフターサービス万全! 即日対応。お電話下さい。

家電販売
電気工事
空調設備
リフォーム

でんきはうす
ベル
員弁郡東員町穴太2089-1
TEL (0594) 76-7777

医療法人 康誠会

東員病院・認知症疾患医療センター

サービス付き高齢者向け住宅 ケアハウス・グループホーム ☎ 0594-76-2345

〒511-0243 三重県員弁郡東員町穴太2400

活動このごろ

7月31日

新名神&東海環状道 東員IC 開通記念イベント

盛り上げました！

8月11日の開通に先立って、記念イベントが開催され加盟3団体が出演。猛暑の中、祝賀ムードを大いに盛り上げました。



飛龍東員太鼓



パシフィックフェニックス



GlowMix☆

GlowMix☆

7月18日

☆SUMMERキッズダンスPARTY2016☆
於 イオンモール東員カブキコート

8月13日

CROSSOVER2016
於 津リージョンプラザ

わたしたち、いつも元気いっぱいです



内科・療養病床医療施設

大安病院

(診療時間) 午前9:00~午後12:00・午後3:00~午後5:00
(休診日) 日曜日・祝日・水曜日と土曜日の午後

大安町梅戸732-2 ☎77-0311

いなべ 糖尿病 内分泌 内科



○糖尿病・高血圧症・高コレステロール血症・甲状腺疾患・高尿酸血症の診断・治療

○一般内科

院長 三輪 一真

診察時間	月	火	水	木	金	土
午前9:00~12:00	○	○	○	○	○	☆
午後2:30~ 5:30	○	○	○	○	○	☆

☆第1・第3土曜日は診察 ●休診:木曜日午後、日曜日、祝日、第2・第4土曜日、第5土曜日午前

東員町八幡新田139-1 (中津屋さん向い) TEL0594-86-1525 予約優先です。来院前にお電話下さい。

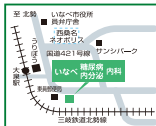

“ルアー&フライフィッシング”
専用管理釣り場(大型駐車場完備)
※エサ釣りもあり(女性・子どものみ)



池の大きさは野球場の約2倍
フライ&ルアー用桟橋あり(220m)

TEL・FAX 0594-77-1155 <http://www.daiantrout.com/>

営業時間 → 日の出~日没まで
10月から6月中旬まで無休

料金(税込)

1日 3,100円 女性・中学生以下 1,600円
4時間 2,100円 女性・中学生以下 1,000円

魚種 → ニジマス・ブラウン・イトウ 他
いなべ市大安町門前(株)デンソー南正門スグ



総合建設業

人・郷土、創造と情熱

一級建築士事務所
一級土木管理士事務所

一色建設株式会社

代表取締役社長 一色 利之

本社 員弁郡東員町南大社51
TEL 0594-76-2105 (代) FAX 0594-76-5725
E-mail: isikiken@ruby.ocn.ne.jp

活動このごろ

6月11日

YYフラグループ

チャリティ発表会

於 川越あいあいホール

2年に一度のフラとウクレレの発表会です。今回もたくさんのお客様に日頃の練習成果を見て頂くことが出来、大変貴重な経験となりました。チケットの収益から福祉関係の団体などへ寄付させていただきました。



6月7日

しゃくやく俳句会

六華苑吟行会

於 桑名市六華苑

今回は六華苑内に限定して、ゆっくりと庭園、和洋折衷の建物を吟行しました。若葉や青葉風が心地よい一日でした。苑内のレストランでの食事と句会で盛り上がりました。(国枝)



7月17日

民謡寿会

笹尾睦会4～7月誕生会出演

於 笹尾コミュニティセンター

約100人の笹尾睦会会員が参加。カラオケ・演芸などお酒を酌み交わしながらの楽しい会に、尾鷲節・秋田節の2曲を披露しました。

箏曲麗明社「廣翔会」

7月23日

イオンモール東員1000日祭

於 イオンモール東員イオンホール



7月24日

員弁東部吟詩会

平成28年度 関心流四日市第一地区 夏季錬成会

於 四日市市楠地区市民センター

この錬成会は1年に1回、詩吟を始めたばかりの人も何十年も吟じている方も参加し、一日楽しく漢詩を吟じて勉強する大切な日です。

8月7日

新しいぶき邦楽コンサート

於 四日市市文化会館第2ホール



慌ただしく大変でしたがいずれも無事こなすことができました。

精神科
心療内科
内科

医療法人 北勢会 **北勢病院**

外来診療：月曜日～土曜日 9:00～12:00 いなべ市北勢町麻生田1525

通所事業所 ☎72-2611

あじさい ☎72-2618 なでしこ ☎82-1011 <http://www.hokusei-hospital.jp/>

いなべ総合病院

■診療科目

内科・消化器内科・循環器内科・呼吸器内科・血液内科・内分泌糖尿病内科
小児科・外科・呼吸器外科・整形外科・脳神経外科・泌尿器科・肛門外科
産婦人科・眼科・耳鼻いんこう科・皮膚科・放射線科・麻酔科
リハビリテーション科・リウマチ科・訪問看護ステーション・健康管理センター

いなべ市北勢町阿下喜771 ☎72-2000 (代)

<http://www.miekosei.or.jp/ish>

活動このごろ

8月18日
～
8月21日

東員絵画クラブ

第29回 東員絵画クラブ展

於 くわなメディアライヴ

油絵／水彩／パステル画などF50からF4号まで41点を展示しました。開催期間中420名もの方にご来場いただきました。



8月6日

大正琴クラブ

笹尾夏まつり出演

於 笹尾中央公園

「小さな世界」「きよしのズンドコ節」「上を向いて歩こう」の3曲を演奏。迫力ある演奏が出来、暑さも吹き飛んでしまいました。



9月9日
～
9月11日

東員フォトクラブ

平成28年度 東員フォトクラブ写真展

於 東員町総合文化センター

会員11名が、各自、これぞと思う作品を、半切サイズで一人2点、総数で22点を発表展示しました。



8月28日

オカリナ憩

熊本震災チャリティーコンサート

於 桑名市総合福祉会館

オカリナ合奏団「はなみずき」主催のチャリティーコンサートに出演しました。バザーとオカリナ講師の演奏、キッズダンス、そして「はなみずき」と「オカリナ憩」の演奏です。私たちは宮崎駿アニメから3曲を演奏しました。



つき の や 月乃舎

- ◆ 四季の和菓子
- ◆ 都まんじゅう
- ◆ 一口ようかん
- ◆ 最中(大納言)

- 冠婚葬祭用の和菓子ご相談下さい。
- 赤飯の注文承ります。

東員町笹尾東3-2-3 ☎0120-76-5926

くわしくはホームページをご覧ください。http://www.tsukinoya.jp

ご予約お待ちしております

Citron hair&make

シトロン ヘア&メイク

〒511-0241 東員町鳥取字菊若1276-1

営業時間/9:00~19:00

定休日/毎週月曜、第2・3火曜

※第1・3日曜は不定休

☎0594-88-5817 ☎090-8469-2888 (ご予約優先)

スタッフさん大募集

- ★スタイリスト★アシスタント
- ★パートさん 時間、曜日などご相談下さい。



ミュージアム情報

MieMu(みえむ) 三重県総合博物館

TEL059-228-2283

○第13回企画展 「The NINJA ~忍者ってナンジャ!?!~」

【期間】10月25日(火)~平成29年1月9日(月・祝)
【観覧料】一般800円 大学生等480円 高校生以下無料
【内容】子どもたちに人気の忍者です。定番の手裏剣をはじめとして、体験コーナーを設置。三重大学などによる最先端の科学的検証も踏まえた、体感できる展示です。忍者の技術や身体能力、知恵に迫ります。



おなじみの手裏剣体験
(先行して開催された東京未来科学館の展示)

【休館日】毎週月曜日
(祝日の場合は開館し、翌日休館)
12月29日~1月3日

○第14回企画展「植木等と昭和の時代」

【期間】平成29年1月21日(土)~3月20日(月・祝)
【観覧料】一般800円 大学生等480円 高校生以下無料
【内容】平成29年は昭和を代表するスター植木等の生誕90年、没後10年にあたります。一流のミュージシャンであり、映画無責任シリーズで一世を風靡した大喜劇俳優、植木等。三重県出身で、社会的な問題にも人一倍関心が高かった彼の素顔にも迫ります。



植木等©渡辺プロダクション

【休館日】毎週月曜日(祝日の場合は開館し、翌日休館)

桑名市博物館

TEL0594-21-3171

○特別企画展「村正-伊勢桑名の刀工-」

【期間】9月10日(土)~10月16日(日)
9:30~17:00 (入館は16:30まで)
【入館料】500円(中学生以下無料)
※メルマガ登録者及び同伴一名入館料割引特典有り
【内容】平成28年(2016)、伊勢桑名の刀工である村正作の刀剣が新たに三重県指定文化財に指定されたことを記念致しまして、展覧会を開催いたします。
※公益財団法人岡田文化財団助成事業



三重県指定文化財(太刀 村正)
神籠神社蔵(桑名市博物館保管)

○ユネスコ無形文化遺産登録祈念特別企画展 「祭礼の美-石取祭と祇園祭-」

【期間】11月5日(土)~12月11日(日)
9:30~17:00
(入館は16:30まで)
【入館料】500円(中学生以下無料)
※メルマガ登録者及び同伴一名入館料割引特典有り
【内容】ユネスコ無形文化遺産への登録を祈念いたしまして、石取祭や祇園祭などの「祭礼の美」を紹介いたします。



三重県指定文化財(祭礼図屏風(部分)) 十念寺蔵

三重県立美術館

TEL059-227-2100

○石垣定哉展

【会期】10月8日(土)~12月11日(日)
【休館日】毎週月曜日(ただし、祝日の場合は開館し翌日休館)
【開館時間】9:30~17:00(入館は16:30まで)
【観覧料】一般900円(700円)、学生700円(500円) 高校生以下無料
()内は前売、20名以上の団体および第3日曜日の家庭の日の料金
障害者手帳等をお持ちの方及び付添いの方1名は無料

石垣定哉(1947~)は現在の三重県員弁郡東員町出身の油彩画家です。本展覧会では木々が生き茂るバリヤシンガポールを取材したパラダイス・シリーズ、そしてパリの踊り子たちを描いたクレージーホース・シリーズなど、代表作と新作によって石垣定哉の歩みを紹介します。



石垣定哉<PARADISE IN WOODS(1)>
1996年 国立国際美術館蔵

paramitamuseum

TEL059-391-1088

○大観・玉堂・龍子展 —循作「雪月花」「松竹梅」よせて

【期間】10月7日(金)~11月13日(日)
【内容】それぞれの画業にまい進した横山大観・川合玉堂・川端龍子。本展では「雪月花」「松竹梅」の三幅対を中心に、三巨匠が目指した芸術を紹介いたします。



川合玉堂「月天心」(昭和29年)

○北勢萬古名品展 —北勢地区所蔵館の名品を集めて—

【期間】11月17日(木)~12月25日(日)
【内容】最初期の古萬古と有節萬古に焦点をあて、有節萬古の木型や絵付け関係資料などを含め、朝日町歴史博物館・桑名市博物館・パラミタミュージアムの各館が所蔵する萬古焼の名品を一堂に展示します。



有節萬古「色絵四季草花文大皿」
(江戸時代後期)

そらんぼ四日市 四日市市立博物館

TEL059-355-2700

○特別展 2016イタリア・ポローニャ 国際絵本原画展

【期間】10月1日(土)~10月30日(日)
【内容】1967年に始まり、開催50回目を迎えた「2016イタリア・ポローニャ国際絵本原画展」。
【観覧料】一般600円 高校・大学生400円 中学生以下無料

プラネタリウム

【観覧料】一般540円 高校・大学生380円 小・中学生210円 幼児無料

○一般番組 月とこよみ

【期間】9月13日(火)~12月11日(日)
【内容】月の満ち欠けが私たちの生活にどのように関わってきたのか、暦や季節との関係を解説します。

○ファミリー番組 「それいけ!アンパンマン ~ちびおおかみと月のふしぎ~」

【期間】9月17日(土)~12月11日(日)
【内容】「アンパンマン」のプラネタリウム版。

○星空番組

スペース・ミュージアム一秋~
宇宙の宝石コレクション~
【期間】9月13日(火)~12月11日(日)

いつも思いやりのある指導を大切にしています



普通車・二輪車・大型特種車
(一種・二種) (大型・普通)

高齢者講習受付中

北勢自動車学校

http://hokusei-ds.com
桑名市安永992
TEL<0594>23-2525

行政が引き取らない

不用品、ゴミの

処分

何でも
お任せ下さい
(医療系、危険物除く)

見積無料 少量でもOK!! 大型家具・家電もOK

お引越前後・福祉ゴミ・遺品整理・ゴミ屋敷など一軒丸ごとからベランダ、物置の片付けやハウスクリーニングもお任せ下さい

株式会社 東海環境サービス TEL0594-22-6349(代)

桑名市許可番号第94号 桑名市大字東汰上1009

プレゼントのお知らせ

① 養老ランド特別無料入園券 5名様
一枚につき5名様迄無料入園できます(合計25名様)



② 御在所ロープウェイ往復乗車券 5名様
一枚につき2名様(合計10名様)

①希望賞品(①又は②)・②住所(郵便番号)・③氏名・④年齢・⑤本誌「ひばり」や「養老ランド」「多度大社」「御在所ロープウェイ」「湯の山ロッジ」「希望荘」「菰野町の観光」などについてのご感想・ご意見等(どれでも、いくつでも)があればご記入の上、下記にお申し込み下さい。

応募先

〒511-0251 員弁郡東員町大字山田1700番地
東員町総合文化センター内 (一社)東員町文化協会
「ひばり」プレゼント係

締切り

10月31日(月)消印有効(応募多数の場合は抽選とさせていただきます)※招待券の発送をもって発表に代えさせていただきます。

左ページ掲載の「秋のおでかけガイド」
“養老町・多度町特集”をご覧ください

1泊2食 ¥7,500より



国民宿舎
湯の山ロッジ

光明石 天然鉱石温泉

☎059-392-3155

三重郡菰野町大字菰野 8497-2

<http://www.yu-lodge.com>

大好評!平日限定!

入浴+ランチセット

コーヒーまたはオレンジジュース付き

全品 **1,580円**

御在所

GOZAISHO ROPEWAY

ロープウェイ

☎059-392-2261

ホームページで紅葉チェック!
<http://www.gozaisho.co.jp/>



紅葉の御在所岳山頂周辺

体も頭もリフレッシュ!

温泉と美術館の町 **菰野町**



三重県初!! 厚生労働省認定

『温泉利用プログラム型健康増進施設』

「温泉利用プログラム型健康増進施設」とは、厚生労働省の定めた一定の基準を満たし、温泉療養の知識・経験を有する医師のいる医療機関との提携のもと温泉利用を中心とした健康増進のための温泉利用プログラムを有し、安全かつ適切に行うことのできる施設に認定されるものです。まだ全国では30数施設しか認定されておらず、今回三重県内では初めての認定施設となりました。

ラドンを含む温泉は新陳代謝が活発になり、免疫力や自然治癒力が高まります。希望荘では、その源泉を利用した熱気浴室の空気中ラドン濃度が18,100bq/mあり、これは日本を代表する三朝医療センターのラドン濃度2,080bq/mの約9倍です。このラドンを呼吸器や皮膚から吸収することにより細胞が刺激を受け、老化や生活習慣病の予防に役立ち、お客様の健康に大きく寄与されることと確信いたしております。



希望荘

三重県三重郡菰野町千草7094
TEL059-392-3181

葬儀・法要

ENDING HALL & FAMILY HALL

愛灯館

桑名・多度・阿下喜
大安・東員・朝明

エンディングスペース 桑名・桑名西
<http://www.soso.co.jp>

株式会社 ほくせい 本社 〒511-0937 三重県桑名市志知865 TEL 0594-31-4242(代表) FAX 0594-31-8668

株式会社 **ほくせい** お葬儀24時間 総合受付ダイヤル ☎ **0120-31-4242**

ふれ愛宣言

墓碑・神社仏閣石工事

(有) 石慶

いなべ市大安町石樽南

☎ 0594-78-0148 (工場) ☎ 0594-78-2039

ホーオーが目印!
伝統と実績の200年



桑名本店 / 桑名市中央町4-8 (中央通国道角)
☎0594-22-1786 営業時間/9:30~18:30 定休日/水曜日

●四日市店 ●蟹江店

花と緑の公園墓地

桑名メモリアルパーク

桑名市芳ヶ崎1546-41【桑名 大山田団地すぐ西】

お問い合わせ・お申し込みは

Tel.0594-33-2100 定休日 水曜日

販売管理 (株)ぬし与仏壇店

多度大社

秋のおでかけガイド

養老ランド

北勢地方の総氏神様
お多度さんで幸せを祈る

桑名市
多度町

多度山の麓に鎮まる多度大社は伊勢神宮の御祭神、天照大御神の第三皇子である天津彦根命をお祀りし、北伊勢大神宮とも称されます。その御神威は古くよりあらたかたされ、北勢地方の総氏神様として家内安全・商売繁盛・交通安全・良縁など様々なご利益があります。神のお使いである白馬が、人々に幸せを運んでくる『白馬伝説』も有名で、幸せを願ってお参りしてみたいはいかがでしょう。



左が本宮 多度神社、右が別宮 一目連神社

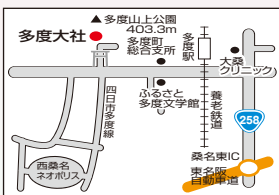

岐阜県
養老町

おもいきり遊べる
ちびっこ遊園地

養老鉄道養老駅から歩いて約8分。園内は緑が多く、自然に囲まれた環境の中で親子とも楽しめます。配置されたアトラクションは20種類、小さなお子様を対象に選ばれたものがほとんど。また園内には犬・うさぎなどの動物たちとふれあえる動物ふれあい広場も設置され子供たちに大人気!!カラフルで可愛い観覧車に乗れば気分最高です。



さらに、チビッコも運転出来る本格的ジオラマも大人気!

七五三詣とは

「七つまでは神の内」という言葉がございます。子供達は、七歳までは「神からの預かりもの」と昔は考えられていました。三歳の男子・女子がそれまでは剃っていた髪を伸ばし始める「髪置」（かみおき）、五歳の男子が初めて袴をはく「袴着」（はかまぎ）、七歳の女子が初めて帯をしめる「帯解」（おびとき）というお祝いが七五三詣の起源で、その節目毎に神社にお参りし、健やかな成長を祈願する大切な人生儀礼の一つです。

20ページに「養老ランド入園券」「御在所ロープウェイ往復乗車券」プレゼントのお知らせを掲載しています

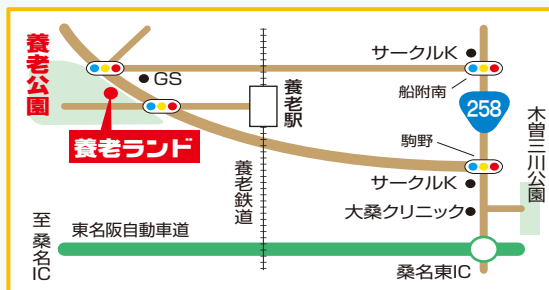

七五三詣

ご祈願受付中!!

受付時間/毎日(随時)
午前9時~午後4時半

◆祈願料

5,000円

(お守りも含まれています)

◎11月の毎週日曜日

〈AM9:00~PM4:00 雨天決行〉
バンダ・コアラの着ぐるみと
一緒に遊んで記念撮影!

◎11月6日 金魚すくい 無料

〈AM10:15~ 雨天決行〉
1名1回 お子様に限ります
※参加人数には限りがあります

同時開催
らんちゅう品評会

◎11月12日・13日 無料

〈AM10:30~PM12:30 雨天決行〉
ミニチュアホースがやってくる!
かわいい仔馬に乗ってお楽しみいただけます。



多度大社 七五三詣 祈願記念品 ★〈ミキハウス特製〉多度大社オリジナルフェイスタオル
★千歳飴 ★お菓子 ★お守り

流鏝馬祭り ◆日時/11月23日(祝) 勤労感謝の日
◆場所/多度大社前・馬場(小雨決行)

しあわせ祈願
多度大社 0120-37-5381
桑名市多度町多度1681
多度大社 検索

養老ランド 2016秋のイベント

常設 動物ふれあい広場

10月

- 9日(日) 秋のサイコロゲーム大会
- 10日(祝) お楽しみルーレット
- 16日(日) お菓子の掴み取り大会
- 23日(日) ハロウィン イベント
- 30日(日) 大ビンゴ大会

11月

- 3日(祝) お楽しみ抽選会
- 6日(日) 空き缶シュート大会
- 13日(日) 怪獣を倒せ!
射的ゲーム大会
- 20日(日) 親子で楽しもう
百人鍋大会
- 23日(祝) ちびっこ焼き芋大会
- 27日(日) ちびっこ焼き芋大会

詳しい内容・時間はホームページまたは電話にてお問い合わせ下さい。
予告なくイベント、日程、時間、内容を中止、変更する場合がありますので事前に確認をお願いします。

〈電車でお越しの場合〉

●養老鉄道 養老駅下車…徒歩8分

〈車でお越しの場合〉

●東名阪 桑名東インターから…40分
●258号線 大桑クリニックから…30分

養老ランド

岐阜県養老郡養老町養老1155-2 ☎0584-32-3456
■ホームページ <http://www.okbnet.ne.jp/~yourou/>

「特別法人賛助会員」のご紹介

ご利用により、
文化協会に賛助金が!

掲載の店舗よりご利用金額を一部キャッシュバック(特別賛助金)して文化協会にご協力いただいています。

この店舗の領収書またはレシートを文化協会事務局、図書館に設置のポストへご投函ください。

お客様の情報拠点

株式会社
ナカムラ石油
☎76-2472

穴太-山城線 念仏小橋南



タイヤショップ ランドマーク桑名
☎75-0081
東員町鳥取367-3



伊藤商事有限会社 ☎76-5060
六把野新田・員弁街道沿い
※気軽なサービスステーションです



すし工房 加賀屋 ☎76-0091
穴太駅南700m
※特別賛助対象商品はメニューにある商品です



カフェ・レスト ラフィーネ
☎76-8714
県道142号沿い北勢線東員駅北隣り

特別法人賛助会員(店舗) 募集しています!

あなたのお店も特別法人賛助会員としてご協力くださいませか?
文化協会の広報・チラシ・ホームページにあなたの店舗をご紹介します。
あなたの店舗の利用を文化協会会員や広報の読者などに広く周知致します。

特別法人賛助会員の
お申し込み、問い合わせは
一般社団法人 東員町文化協会
TEL0594-76-7711 まで

あげき 阿下喜温泉

〒511-0428
いなべ市北勢町阿下喜788番地 いいふる
TEL0594-82-1126
FAX0594-82-1127



- 温泉利用料金
- 中学生以上/500円
- 小学生/300円
- 回数券/12回券 5,000円
- 小学生未満/無料
- 営業時間/11:00~21:00 (最終受付20:30)
- 休業日/毎週木曜日 (祝日の場合は翌平日)・年末年始
- 無料駐車場完備
- 55畳和室休憩室

毎月26日は風呂の日、お得な回数券を販売中! 12回券+1枚/5,000円
マッサージコーナー設置 ◇ マッサージ師/15分毎 1,000円
マッサージ機/1回100円・200円

和風庭園にて 前撮り撮影大好評!!



多度大社御用達、豊明殿指定店
日本古来からの本物の十二単の衣裳や
結納飾りもご用意致します。また、七五三、
お宮参り、成人式などご相談下さい。

七五三・成人式衣裳予約承り中!!

結納品

ご希望・ご予算に
応じてご相談させ
ていただきます。



多度大社御用達 豊明殿指定店

呉服 結納 **横井衣裳店**

TEL.0594-48-2228

桑名市多度町香取157 営業時間/9:00~18:00 定休日/火曜日



星川ショッピングタウン

SunCity
EVERYDAY NEW サンシティ

桑名市星川785 TEL.(0594)31-8311

■通常営業時間
サンシティ専門店 AM10:00~PM8:00
パロー星川店 AM10:00~PM9:00
(パロー星川店は毎週日曜日はAM9:30オープン)

民商の「なんでも相談会」毎月第3日曜日の
(相談無料) 13時~15時、民商事務所で開催します。

税金・融資・労災保険・開業相談・多重債務等

桑名員弁民主商工会

桑名市星川961-10 ☎31-9171

平成28年度

賛助会員

(平成28年9月1日現在)

ありがとうございます
より多くのご支援よろしく
お願い致します

法人賛助会員 (地区別50音順)

穴太

(株)アサヒダイテック
伊藤土建(株)
NTN精密樹脂(株)
すし工房 加賀屋
(株)巧建社
杉山整形外科
医療法人 康誠会 東員病院

大木

岩田歯科医院
杉山金属(株)
豊通ヴィーテクス(株)

笹尾西

ネオポリス珠算塾

笹尾東

(株)中京銀行 西桑名支店
和菓子処 月乃舎

城山

中島歯科医院
野尻内科
モリワキ薬局
和気国際特許事務所

瀬古泉

(株)関村製作所
(有)廣嶋製作所

鳥取

桑名信用金庫 員弁支店
(株)三エスゴム タイヤショップ
ランドマーク桑名

中上

魚良
東洋ゴム工業(株) 桑名工場
(株)ナカムラ石油

八幡新田

佐野クリーニング店

南大社

一色建設(株)
(有)中山モーターズ

山田

(株)ADEKA 三重工場
大起産業(株)
(一社)東員町観光協会

六把野新田

伊藤商事(有)
岩花内科
宅老所 紫苑
美容室 APPEAR
森下耳鼻咽喉科
横村医院

その他(三重県)

(株)カキトー
共栄堂印刷(株)
茶道具山水園
澤政興業(株)
(株)タチバナ製作所
三重県舞台管理事業協同組合
宮口内科循環器科
(株)山甚
茶道具 遊芽屋
(株)レイステージ 桑名

その他(愛知県)

堀田新五郎商店

個人賛助会員 (50音順)

安藤 修平
石垣 定哉
石垣 光磨
伊藤 守一
伊藤 真実子
岩佐力(克子)

大崎 潤子
大谷 勝治
岡野 譲治
片松 雅弘
川松 由喜子
小山 辰巳

島田 正彦
清水 酔月
坪井 弘人
中村 明彦
南部 まり子
南部 豊

三林 浩
三宅 耕三
三宅 徹也
三浦 信一
水谷 隆
水谷 喜和

山崎まゆみ
山田昌信
鷺田昭男

桑名水郷舟めぐり

平成28年 **10月22日(土)、23日(日)**

2種類のコースで桑名の秋を堪能!

①桑名城お堀めぐり (外堀コース)

- 時間：午前10時～午後3時
- 乗船場所：三崎見附



②長良川河口堰クルーズ (23日のみ)

- 時間：午前10時、11時、正午、午後1時、2時
- 乗船場所：長良川河口堰棧橋



- 桑名歴史案内人の会による説明付(長良川河口堰クルーズのみ)
- 受付方法：午前10時から各乗り場で随時受付
- 料金：大人(中学生以上)500円、子ども(1歳以上小学生以下、保護者同伴)200円
- お問い合わせ先：桑名市観光協会 ☎0594-21-5416
- 桑名市観光ガイドHP：http://kanako.city.kuwana.mie.jp/index.html
- ※いずれのコースも天候により中止またはルートの変更になることがあります。



11月23日(水祝)～11月30日(水)

水沢もみじ祭り

紅葉ライトアップはお祭り期間中の日没(17時頃)～21時(予定)

- 場 所：四日市市水沢町山の坊
- 駐車場：約100台(無料) ※もみじ祭り期間のみ設置
- 問合せ：☎059-357-0381(四日市観光協会)

第49回 東員町文化祭

期間 10月29日(土)～11月6日(日) 場所 総合文化センター

※11月1日は休館日です。

主催 東員町・東員町教育委員会

主管 一般社団法人 東員町文化協会

オープニング式典

10月29日(土)

時間 13:00～

場所 総合文化センター ロビー

※式典終了後、バトンメイツフェニックスによるバトン演技

町民の皆さんや公民館・文協講座受講生、(一社)東員町文化協会会員、学童などの作品展示とさまざまな文化活動の発表を行います。また学校作品展として小学生・中学生の作品も展示されます。お誘い合わせのうえ、ご来場ください。

お問い合わせ (一社)東員町文化協会 ☎76-7711

作品展

期間 10月29日(土)～11月6日(日)

前期 10月29日(土)～11月2日(水)

後期 11月3日(木・祝)～11月6日(日)

時間 9:00～17:00 (各期とも初日は13:00から、最終日は16:00まで)

場所 総合文化センター 特設展示場
展示内容

- ・一般応募と文化協会会員作品
絵画・陶芸・彫塑・短歌・俳句・生花・書道・服飾・手芸・工芸・写真・その他
- ・公民館・文協講座卒業作品・学童作品展
(展示内容は作品応募の状況により変更になる場合があります)

演劇祭「沈黙亭のあかり」

日時 11月5日(土) 18:00～

11月6日(日) 13:30～

(開場はいずれも30分前)

場所 総合文化センター ひばりホール

入場料 1,000円(当日1,200円) 中学生以下無料

入場券取扱場所 文化協会事務局、星川サンシティ
インフォメーション、キャスト・スタッフ各人

問い合わせ先 劇団員弁川(川村) ☎090-8150-4339

大茶会(抹茶)

日時 10月30日(日) 10:00～15:00

場所 総合文化センター

参加費 茶券 一般…500円、学生・子ども…300円
(文化協会事務局で販売) 当日券あり

学校作品展

期間 10月29日(土)～11月6日(日)

時間 9:00～17:00 (最終日は16:00まで)

場所 総合文化センター 特設展示場

囲碁・将棋大会

日時 11月13日(日) 10:00～(受付:9:00～)

場所 総合文化センター

参加費 大人……………1,500円

(文協会員1,000円)

小・中・高生…500円

(当日会場でお支払いください)

問い合わせ先 平田 ☎090-4183-2725

体験教室

期間 10月30日(日)～11月6日(日)

気軽に参加できる“体験教室”を文化祭期間中に開催します。詳細は本誌P7をご覧ください。

編集後記

空が遠退き、芸術そして食欲の秋の到来です。

あの猛威をふるった暑さは何処へ消えたのでしょうか。自然の摂理とはいえ、去ってしまったけどどこか懐かしさを覚えるから不思議です。

ひばり80号お届けします。傘寿に相応しく表紙をはじめ文化考など何時にもましてうれしい仕上がりとなりました。冥利に尽きる思いです。

東員インターチェンジの開通に沸いたこの夏。ここを入口に地域文化の交流がますます盛んになればなど、夢は膨らむばかりです。

文協講座受講や、開幕間近の第49回東員町文化祭へのご来場など、近隣市町の皆様はじめより多くのかたのご参加お待ちしております。(水)

お詫びと訂正

広報ひばり79号に左記誤りがありました。

お詫びして訂正いたします。

P11 東員町音楽祭

(誤) 2月24日

(正) 2月14日

出演団体 追加

東員女声コーラス