

# ひばり



一般社団法人 東員町文化協会 広報

平成27年10月発行

発行／一般社団法人 東員町文化協会 三重県員弁郡東員町山田1700 東員町総合文化センター内  
TEL0594-76-7711 FAX0594-76-2888 E-mail info@toin-ca.org http://www.toin-ca.org



トンボ

## 特別寄稿

### 定年後の過ごし方



日本工芸会東海支部準会員

草間 祥介

人生の四分の一近くが定年後の人生である昨今、いかに楽しく健康的で有意義に生きるかが非常に大切なことだと思っています。

私はサラリーマンを定年退職後、生きがいのある趣味を探そうと、伊勢型紙や樹木医などあれこれやってみる中で、陶芸が一番あっていると思い、東員陶寿会に入会しました。

この会では諸先輩方が先生であり、いろいろと教えていただきました。初めの3年程度は抹茶茶碗や小さな花瓶を作っていました。先輩からもう少し大きい物に挑戦してみてもと言われ大きな物を作るようになりました。

この頃から公募展に興味を持ち始め、応募するようになりました。はじめは入選するのがやっとでしたが、だんだんと入賞できるようになると一層やる気が刺激され、益々陶芸にのめり込んで行くようになりました。

昨年は、オランダ国王夫妻が国賓として来日された際、私の作品が天皇陛下よりオランダ国王に贈られると言う思いがけない名誉な事がありました。

時間を忘れて楽しく過ごせる事が、私の場合は陶芸だったので、誰でも一つや二つ、きっとあるはず。それを見つけて定年後を過ごすのも、一つの生き方ではないでしょうか。

#### 略歴

員弁郡東員町城山在住

一九四〇年 東京生まれ

二〇〇〇年 NTN精密樹脂退職

二〇〇一年 東員陶寿会入会 作陶開始

二〇〇八年 東海伝統工芸展初入選

以後連続8回入選

三重のやきもの展奨励賞受賞以後  
二〇一三年まで特別賞 県知事賞  
など連続受賞

二〇〇九年から3回、日本伝統工芸展入選



この広報誌は再生紙を使用しています。

私の文化考

今に生かしたい 江戸文化



東員町文化協会  
前事務局長  
鳥谷尾 孟

日本の文化を考える時、「江戸」という特殊な時代の果たした役割は非常に大きい。

未開の地であった江戸に幕府を開いた徳川将軍は、様々な施策により二百六十年を超す安定した江戸時代を実現させた。

三百を超える諸大名に課した参勤交代制は、全大名の家族を江戸に移らせて上流社会を誕生させると共に、地方の文化を一気に江戸へ導入した。

同行の五十万人超の武士階層の生活を支えるため、必要な衣食住用の各種物品を大量に江戸へ搬入する一方、江戸地での自給体制の確立に向け、各地の有力な商人の江戸出店を促し、自給自足体制を整えて行った。そして、この先には、生活廃棄物の完全リサイクルという世界でも例を見ない体制の確立が控え、素晴らしい日本文化が整えられた。

士農工商の身分制度を厳格に維持してゆくためには、規則で縛られるだけでなく、階層間の日常的な交流を通して培われた対人関係に必要な諸作法を確立し、これを代々継承し、他人を思いやる心の文化として定着させた。この種の風習・道徳・気づかい等の生活文化は、以降の日本人の脳裏に焼き付けられた。

鎖国政策により日常生活には異国の情報は殆どなく、固有の文化をより一層深化発展させる絶好の機会となった。

政治の安定・経済の発展と、人口百万人を超す都市の繁栄によって江戸は有能な人材の活躍の舞台となり、経済を動かす力にした町民は、神社仏閣への参詣・名所旧跡巡り等の文化活動にも積極的となり、これらが芸術の分野にも大きく反映され、浮世絵などの絵画を始め各種芸能分野で多くの名人を輩出し、日本特有の文化として大きく華を咲かせた。

また、町民の娘達も武家への女中奉公などを通じて、多くの礼儀作法を体得し、その生活文化が地域全体に定着していった。このような状況は様々なルートと手段によって全国に広まり、江戸文化をベースとした日本文化が作り上げられていったと思われる。

時代は移り、明治維新を機にドット押し寄せた西欧文化に惑わされ、江戸期の日本文化が否定される期間が長く続いたようである。

現在の社会を概観すると、一旦動き始めると殆どブレーキのかからない技術革新・情報革命に基づく環境の変化は益々加速し、多くの国民は必死にそれらに心ならずも追従することになり、平穏な日常生活が乱され易くなってきている。その結果、過去から受け継いできた筈の豊かな日本人の生活習慣文化がないがしろにされているように思えてならない。

今こそ我々は、穏やかで心安らぐ生活を維持するため、受け入れられるべき変化とそうでない変化を選別する努力が求められる時期に来ている。

江戸期に形造られた廻りの人々への気配り・思いやり・おもてなし等、ゆとりある心の文化と心癒される伝統文化を大切に守り抜き、これらを後世に正しく伝えてゆく大きな責任を、我々は負っている筈である。

目次

特別寄稿	1
私の文化考・表紙のことば	2
歴史よもやま話 其の五	3
ひばり訪問記 ―石垣定哉氏―	4
参加募集! 会員研修旅行	5
トビックス・ボランティアの頃	5
東員「日本の第九」演奏会	6
クラブ訪問 ―気功クラブ―	7
公民館講座受講生募集	8
文協講座受講生募集	8
体験教室参加募集	9
ミュージックフェア予告	10
演劇祭予告	10
イベント情報	11
第32回とういん寄席	12
第30回囲碁・将棋大会	12
活動この頃	13
理事研修報告	16
ミュージアム情報	17
加盟団体紹介	18
プレゼントのお知らせ	20
近郊おでかけガイド【菰野町】	21
特別賛助会員紹介	22
賛助会員紹介	23
第48回東員町文化祭予告	24
事務局だより・編集後記	24

表紙のことば

トンボ

異常気象なのか年のせいなのか『夏ってこんなに暑かった!』そんな猛暑のある日、トンボが木陰で涼んでいた。トンボも暑かったのか。

東員フォトクラブ 南部

**補聴器のご相談常時受付**  
**あなたのお悩みにお答えします!(相談無料)**

**安心の2週間返品保証付** もし、2週間お試しいただいてご満足いただけなかった場合は、ご返品ください。  
(オーダー補聴器に限ります) ご購入代金をお返しいたします。

**メガネ・補聴器** **メガネ本店**  
**川スミ** 桑名市大仲新田 ☎0594-31-4311  
 サンシパーク FAX0594-31-4310

おかげさまで90周年 これからもこの街で

**カードローン・個人ローン ネット・FAX 仮審査受付中**  
 ※インターネットでローンのお申し込み

**桑名信用金庫**

員 弁 支 店 76-2525	ネオポリ入出張所 76-7111	員 弁 中 央 支 店 84-2211	阿 下 喜 支 店 72-6333
--------------------	---------------------	------------------------	----------------------

# 歴史よもやま話

## 其の五

猪名部神社  
宮司 石垣 光磨

### 「古代ロマン」

#### タケル遊歩道を歩こう

#### アオバズクの巣立ち

今年のアオバズクは大変でした。ヒナの巣立ちが7月27日で観察史上最も遅く、例年より二週間遅れとなりました。長雨でセミの合唱がなかなか始まらず、餌探しに奔走。また、1.5mほどの青大将に襲われ、親鳥が間一髪でつかみ上げ、ヒナが命拾いをしたこともありました。それで、例年3羽ずつ誕生していたヒナが今年は2羽となりました。自然の生き物にとって厳しい年となり、また、生き物のたくましさを知られた年となりました。

#### 日本武尊と三重県

来年5月に伊勢志摩サミットが開催されます。三重がひのき舞台となるのです。外国の方々はまず自分の故郷を語り始め、アイディンティティーを体ごとぶつけて伝えようとしています。その時我々は何を語ればいいのかでしょう。そこで、三重県はなぜ「みえ県」と名付けられたか、考えてみたいと思います。

日本武尊は第12代景行天皇の皇子で、東国のエビスを御平定になり、伊吹山に住む強賊

を御討伐のあと、美濃から伊勢に入られました。そして、尾津(多度町戸津)から水沢(足見神社)を経て能褒野(亀山市能褒野町)にお出でになった時、御病気で薨去なされたのです。

古事記には「吾が足は三重の勾の如くして甚疲れたり」とのりたまひき。故、其地を号けて三重と謂ふ」とあります。日本武尊が伊勢に入られた時に、足が三重に曲がってもう動けなくなった、三重の曲がりのごとくなくなったということで、「三重」という名前をつけられたということです。

#### 日本武尊と員弁郡

では、日本武尊が尾津(戸津)からどこに向かわれたのか。歴史の大家・神宮皇学館教授・近藤全先生(藤原町白瀬出身)は「員弁の傳説」に諸説述べておられます。その一つが、尾津から桑名の西を経て員弁郡星川を渡り、南大社より大矢知、鵜町を経て水沢より能褒野に向かわれた、というものです。

それは、「養老元年の地図」にもあるように伊勢湾や大阪湾が今よりも広く、戸津、海津は「港」、長島や枇杷島、津島など島とつく所は「島」であらわされ、熱田神宮が岬の

先端に存し、四日市志抵神社は断崖絶壁の上に表されていることからわかります。養老年間より何百年も前、古代の海岸線「九端」に沿って進み、今でいう「タケル遊歩道」を歩まれたということなのでしょう。

#### タケル遊歩道を探そう

志知から南大社に向けて「タケル遊歩道」が走っています。平群神社・櫛田神社・野村増石工門の遺蹟・多奈閉神社・古代住居跡・偏宗寺・七世松本幸四郎墓碑・南大社赤坂など、神代から続くロマンが盛りだくさんです。日本武尊の心情に立ち、歴史を感じながら歩いてみると鈴鹿山脈、養老山地がいつもと違って見え、特に伊吹山は普段より大きく映し出されるかもしれません。ぜひ、歴史の道「タケル遊歩道」を歩いてみてください。



#### 木を使って、自由に気ままに物づくり

- どなたでも参加可能!
- 見学自由!
- 材料・道具購入・持参不要!



木で出来るものなら何でもOK◎  
あなたが作りたいものをつくりましょう!



三重県いなべ市大安町大井田1331-1  
☎0594-77-3363



木と向き合う暮らし方  
トオオ五務店

#### アフターサービスを重視したい

### スーパー パナソニック ショップ キョクナンド一員弁店

宇佐美 友裕

〒511-0242 員弁郡東員町六把野新田501-4  
電話 0594(76)6569  
携帯 090-5863-8713



## ひばり訪問記

## 洋画家・石垣定哉氏を訪ねて



洋画家  
石垣定哉氏

残暑が厳しい中、閑静な住宅地の一角にある白い洋館のアトリエに白日会常任委員・石垣画伯をお訪ねしました。

画伯は東員町文化協会設立のころからご縁が深く東員絵画クラブにも門下生が多いと聞きます。

日本と欧米を往復しながら、ニューヨーク、南欧、また郷里を題材にした風景画、人物画を描いて来られた石垣氏。中でも地中海の風景など「イシガキ・ブルー」と言われる鮮やかな群青色で彩られた作品は高い評価を得ておられます。病を乗り越えて、精力的に創作活動を続けておられ、

最近では名古屋市の日動画廊にて、個展も開かれました。さらに28年10月8日(土)～12月11日(日)まで三重県立美術館で初期から現代までの作品を網羅した壮大な作品展を予定されており、「東員町からも是非多くの方のご来場を」とのことでした。また時期は未定ですが水彩画の画集の出版を予定されていることもお聞きしました。

2012年には、三重県総合博物館(みえむ)へN氏により画伯の作品「地中海(200×200)」が寄贈され、余談ながら先日、理事研修の折、誇らしく拝見して来たばかり。そんな話題も交えての取材に長時間にもかかわらず、最後まで丁寧な説明を受け、貴重な時間を頂けたことに感謝してアトリエを後にしました。



セーヌの朝焼け

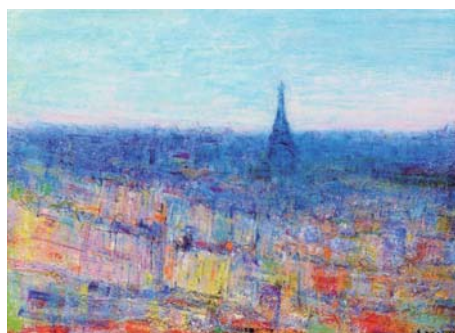

パリ



馬の祭り



鈴鹿の山

迅速・丁寧・低料金 **TIME** 理容

<http://www.time-riyou.com>

営業時間 平日/8:00~19:00

土日祝/8:00~18:30

定休日 毎週水曜日、第2・3火曜日

TEL・FAX0594-32-0909

〒511-0947 桑名市大仲新田452 交差点横

●おとな…¥1,600  
(シャンプーなし)

※シルバー…割引あり  
(65歳以上)

●子ども…¥1,000  
(シャンプーなし)

さまざまなサービスでセカンドライフ～在宅介護を応援します!

入居者  
募集中

有料老人ホーム  
ハートヒルズ大仲  
サービス付き高齢者向け住宅  
ソレイユ大辻

低価格

89,000~  
円/月より



株式会社 **ウエルケア**

(いなべ・桑名・四日市・名古屋)

安心と信頼の介護バンク

〒511-0947

桑名市大字大仲新田252-1

☎0594-33-4165 (ヨイローゴ)

FAX0594-33-4166

- ケアプラン
- 訪問介護
- 福祉用具レンタル・販売
- 有料老人ホーム
- 高齢者向け住宅
- セカンドライフサービス

## 会員研修旅行 参加者募集!

# 奈良

たんざん  
談山神社  
奈良国立博物館  
法隆寺



談山神社



奈良国立博物館



法隆寺

談山神社の紅葉と歴史探訪を楽しんでいただこうと企画いたしました。  
それぞれの訪問先で歴史に思いをはせながら散歩や文協仲間と  
会話を楽しみ、おいしいお昼ご飯を楽しんでいただきます。  
会員でない方もこの機会にご入会いただき、是非ご参加ください!

**日 時** 平成27年11月15日(日)

7:00 笹尾コミュニティーセンター前出発  
7:20 東員町総合文化センター西駐車場 出発  
19:00 東員町帰着予定

**参加費** 6,000円(申込時)新会員プラス2,000円

**募集人員** 45名

**受付開始** 10月13日 定員になり次第締め切り

**お申込・お問合せ**

一般社団法人 東員町文化協会 TEL 0594-76-7711 FAX0564-76-2888  
E-mail info@toin-ca.org

## ボランティアこのごろ

### YYフラグループ



「あじさいの家 支援バザー」 7月19日(日)

いなべ市 山郷重度障害者生活支援センター  
「あじさいの家」

毎年 海の日に開催される支援バザーです。  
今年は20周年でたくさんの方で賑わっていました。  
これからも応援していきたいと思っております!

## トピックス

### 大正琴クラブ

平成27年度  
「小さな親切運動実行章」受章



百五銀行本店に本部を置く、小さな親切運動三重県本部より文化協会会員の大正琴クラブが長年にわたる施設訪問などの奉仕活動が認められ実行章を受章されました。

小さな親切運動とは「できる親切はみんなでしよう。それが社会の習慣となるように」をスローガンに毎年6月13日に一日一善をしようという運動です。

新築・リフォーム

水廻りの修繕

みあぎ

(有)三愛岐  
☎76-0550



緊急対応  
いたします

自社施工だから  
迅速、お値打ちです

東員町大木3981

エクステリア・シャッター

ガラス・サッシ修繕

齋藤ガラス商店

☎76-5388



お中元・お歳暮・御贈答など全国発送承ります

三重県  
いなべ市産

# さくらポーク

松葉

有限会社 松葉ビッグファーム  
いなべ市北勢町阿下喜3000  
TEL.0594-72-3032 FAX.72-7387  
http://www.sakurapork.net/

第27回

Toin 9th Symphony in Japanese

# 東員 「歓喜の歌」 日本の第九 演奏会

指揮：田久保裕一  
管弦楽：愛知室内オーケストラ  
交響曲第9番ニ短調作品125「合唱付き」

作曲/L.V. ベートーヴェン 作詩/なかにし礼

ソプラノ：安田未央 アルト：相可佐代子  
テノール：加藤利幸 バリトン：伊藤貴之

《出演》東員で「日本の第九」を歌う会合唱団  
こどもカレッジ「オーケストラと歌おう！」合唱団  
東員ひばり合唱団 リコーダー・コンソート・ドルチェ



2015. 12月23日(水・祝) 東員町総合文化センター ひばりホール  
開演/14:00(開場30分前) ロビー演奏 13:10より

全席指定

大人……………1,500円  
小人(中学生以下)…500円

※就学前の乳幼児の入場はご遠慮ください。

チケット発売所 2015年10月22日(木) 前売開始

東員町総合文化センター [AM8:15~]

笹尾連絡所 [AM8:15~]

星川サンシティ1Fインフォメーション [AM10:00~]

チケットぴあ(Pコード272-118) [AM10:00~] ☎0570-02-9999

エムズネット

主催/東員町・東員町教育委員会  
共催・主管/一般社団法人東員町文化協会  
企画運営/東員で「日本の第九」を歌う会運営委員会  
後援/三重県・三重県教育委員会・桑名市・  
桑名市教育委員会・NHK津放送局・  
三重テレビ放送・三重エフエム放送・中日新聞社  
助成/公益財団法人くわしん福祉文化協力基金

お問い合わせ

東員町総合文化センター ☎0594-86-2816

## 第27回 東員「日本の第九」を歌う会合唱団 誕生

8月10日(月) 18時30分より水谷町長はじめ御来賓のかたがたご列席のもと、東員町総合文化センターひばりホールにて『東員「日本の第九」を歌う会合唱団』の結団式が挙行了されました。

公募による合唱団員のうち50余名が出席。

水谷町長はじめ来賓の方々より「第九演奏会を心待ちにしている。成功に向けて、団員の皆さんは楽しく練習を」など励ましの言葉をいただいたのに続いて、今回から合唱指導に就任の村島増美・鷺山千香子・西川佳余の3氏をはじめスタッフが紹介されました。そして恒例の「誓いの言葉」。団員を代表して服部孝子さんが、成功に向けての決意と共に関係各位への謝意を表されました。

文化協会は運営委員会の事務局を担当し12月23日の演奏会成功に向けて様々携わって参ります。



イタリアンと和食とのコラボレーション  
**イル・フィオーレ 朱庵**

ランチタイム/11:00~15:00

ディナータイム/17:00~21:00

オーダーストップは各30分前

IL FIORE

〒511-0243 員弁郡東員町穴太茨原2946-11  
TEL・FAX 0594-86-1234 営業時間/11:00~21:00  
休日/毎週月曜日(但し祝日の場合は翌日)  
http://www.ilfiore-shuan.jp



四季の和菜 井 仕出し

**ささ亭**

大切な人を偲ぶ日に、おめでとらの記念日に

『法事・慶事会席』

お気軽なお食事会

『ささ亭会席』

ご予約

承ります

【お問い合わせ】 tel 0594-76-1133

【ご予約は】 員弁郡東員町鳥取1247-1

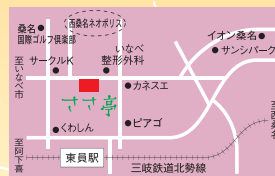

■ 営業時間 昼/11:30~14:30

夜/17:00~22:00

■ 定休日 毎週月曜日(祝日営業、翌火曜休)

■ 無料送迎バスご用意(10名様から)

# 気功クラブ

梅雨明け直後の暑い夜、気功クラブを総合文化センター1ハーサル室に訪ねました。

ウォーミングアップで、すでに汗をかいておられる方もあり、まずは体験と参加させていただきました。

動作の基本は

「腰を落としたとき膝は爪先より前に出ないこと、そして全身は頭を上から吊られているイメージで」

だそうです。これらを意識して動きに合わせてみるとフムフムそれなりに格好になっている。この動きに呼吸を合わせることで体内に「気」を取り込むのだそうです



休憩時間に先生から少し専門的な説明をいただき、会員の皆さんにはお話を聞きしました。

中国三千年の歴史を持つ「気功」とは「気」に



よって自己免疫力や治癒力、調整力を高め健康のレベルを上げる健康法で、動作の基本は動物の動き。気を頭から取り入れ足裏に抜くイメージを持つて行う。キーワードの一つに

「調心、調息、調身」があり、「心を無にして、吸う、吐くの呼吸法を会得し、イメージで体を整える」等々教えていただきました。又、大勢になるとそこに皆の気が集まって「気場」というものができ一層効果が上がるのだそうです。

クラブは平成21年開講の公民館講座受講生を中心に、講座終了を機に発足とのこと。始めて4年目の75歳の男性は腰痛・肩こりが解消されたとか。皆さん、おかげで体が軽い感じと言われます。休憩後もテープから流れる曲に合わせて様々動作をこなしていきませんが、テープからは音楽だけでなく何やら人の声が聞こえます。これは「シーイー」「フウイー」という「吸って」「吐いて」の指示が中国語で出ているのだとのこと。

最後は取材も一緒に動作、呼吸法などをおさらいし、リラクセスした気分で取材を終えることが出来ました。



## 講師紹介



鷲見三重子さん

平成10年中国気功法習い始める  
東員町公民館講座、文協講座「気功健康法」講師  
四日市中日文化センター「中国気功法」講師  
サークル「気功健康法」主宰

## ひとこと

18年前体調を崩していた時、知人の紹介で始めました。

「心が病むと体も病む。体が病むと心も病む。」師の林茂美先生の言葉です。心も体も癒されたのが気功でした。支えてくださる皆さんのお蔭で17年も続けることが出来ました。感謝の一言です。



## 伊藤動物病院

●日曜日も診療  
(祝祭日は休診)

診療時間	月	火	水	木	金	土	日
午前9:30~12:00	○	○	/	○	○	○	●
午後4:30~7:30	○	○	○	●	○	○	/

●木曜日午後は4:30~5:30の予約制 ●犬猫美容(予約制)

TEL0594-23-9950

〒511-0863 桑名市新西方3-57 <http://www.itouah.com>  
藤原分院/いなべ市藤原町川合1142-2(診療日・地図等はホームページをご覧ください)



OA機器・事務用品・測量機材など  
当社にお任せください!

## 東海システムアンドサポート 株式会社

〒511-0232 員弁郡東員町笹尾東3丁目17-1  
TEL0594-87-6751 FAX0594-87-6752

# 文協講座秋季生募集!!

11月スタート 全5回コース  
**受講料5,000円** 途中退会返金不可

- 受付期間 …… 平成27年10月14日(水)～11月3日(火・祝)  
9:00～17:00 (休業日:10月18日、19日)
- 会 場 …… 東員町総合文化センター内  
No7着付けは笹尾コミュニティセンター
- そ の 他 …… 受講料は初日に徴収いたします。定員になり次第受付終了。  
各講座6名以上で開講、結果は全員にお知らせいたします。
- お申し込み・お問い合わせ  
(一社) 東員町文化協会 事務局 TEL 0594-76-7711  
FAX 0594-76-2888 E-mail info@toin-ca.org  
希望講座、〒住所、氏名、電話番号をお知らせください

P9 チョットいろいろ  
 体験教室もあわせて  
 お申し込みください



No	講座名・講師名・定員(人)	1回目	2回目	3回目	4回目	5回目	備考(内容・受講料以外の費用)
1	<b>Office2013 ちょっこっとステップアップ</b> 石川きみ(8)	11/13	11/27	12/4	12/18	1/15	Office2013搭載のパソコンをご持参ください。おしゃれなハガキ作成、アルバム作成、表の入った文書作成。資料代500円/5回分。
		金曜日 13:30～15:00					
2	<b>洋裁教室</b> 伊藤真実子(8)	11/12	11/26	12/10	1/14	1/28	今着たい服を作ってみませんか。生地は好みの物を持参してください。ミシンご持参歓迎。
		木曜日 9:30～12:00					
3	<b>パソコン ネット活用と画像処理</b> 大島潔(8)	11/18	12/16	1/20	2/17	3/16	パソコンをご持参ください。インターネットやペイント等を使って、写真画像の加工やイラスト作成をします。資料代500円/5回分。
		水曜日 13:30～15:30					
4	<b>華道小原流</b> 太田礼子(10)	11/21	12/19	1/9	2/13	3/12	参考花を見本に生けていただけます。指導後簡単なスケッチを行います。洗練されたお花を生けてみませんか?花代864円/1回。
		土曜日 10:00～12:00					
5	<b>セルフメイクレッスン (ジェルネイル体験付)</b> 後藤佳苗(12)	11/19	12/3	12/17	1/7	1/21	自己流メイクからプロのメイクテクニックを学び普段のメイクをレベルアップしませんか。(内1回ネイルレッスン) 材料費1,000円/5回分。
		木曜日 10:30～12:00					
6	<b>ピアノ演奏講座</b> 近藤濱子(8)	11/30	12/7	12/14	1/18	1/25	基礎的な譜読みに始まりレベルにあった演奏したい好きな曲を指導します。楽譜代約2,000円。キーボードレンタル500円/1回。3台まで可。
		月曜日 10:00～11:45					
7	<b>着付け</b> 白子久美子(7)	11/14	12/5	12/19	1/9	1/30	卒業式、入園式、入学式に着物を着て行きたい。もう一度着物に袖を通したい人に丁寧にポイントを指導します。小物斡旋可。
		土曜日 10:00～12:00					
8	<b>気功健康法</b> 鷺見三重子(15)	11/24	12/8	1/12	1/26	2/9	「もっと元気に!!心も体も」のコンセプトで楽しく気功をまなび、病気をしない体づくりを目指します。香功、八段錦、気功ディスク等。
		火曜日 19:00～21:00					
9	<b>かんたん水彩画 フォローアップ編</b> 永田久美子(8)	11/27	12/11	12/18	1/8	1/22	デッサンの経験のない初心者にも段階的にかかも短時間で完成度の高い作品が描けます。絵は苦手(>.<)な方にも楽しんで頂ける内容です。初めての方はスタートセット1万円。
		金曜日 13:30～16:00					
10	<b>手作りパン&amp;お菓子の講座</b> 野田知子(20)	11/18	12/2	1/13	2/3	3/2	お家で短時間(2時間)に本格的なパンを焼けるよう指導します。材料費4,800円/5回分。(初回に頂きます。まとめ購入のため返金出来ません)
		水曜日 9:30～12:00					
11	<b>利久の"茶の湯" はじめの一歩</b> 丸山美智子(7)	11/15	12/6	1/17	2/7	3/6	お抹茶の道具が揃ってなくても自宅にあるものを使いお盆手前を練習します。量が苦手な方はイスも用意します。茶菓子代500円/1回。
		日曜日 10:00～11:30					
12	<b>点描曼荼羅画</b> 水谷幸江(15)	11/10	12/8	1/12	2/9	2/23	5つの約束に従って描いていきます。心を無にして直観に従い描いていきます。費用1,000円/5回分。
		火曜日 10:00～12:00					

いつでも 快適なバスの旅をお届けします。

**サンツアー 三岐観光サービス**  
 富田旅行センター TEL059-364-2345  
 大安旅行センター TEL0594-77-0898

**三岐鉄道(株)自動車部**

〒510-8014 四日市市富田三丁目22-59  
 予約センター: TEL(059)365-1800 FAX(059)365-1801

会員制フィットネスクラブ 平日 AM10:00～PM10:00  
 土曜日 AM10:00～PM 8:00  
 日祝日 AM10:00～PM 7:00

**Fitness Boulevard**

**フィットネスブルバード TEL(059)365-3336**  
(スリム)  
 四日市市富田浜元町11-10  
 近鉄・三岐「富田駅」徒歩10分 URL:www.amikan.com ●定休日●毎週月曜日



# 秋の“チョットいろいろ体験教室”開催案内

**参加者募集**  
町内外を問わず参加できます  
ご応募お待ちしております

KIDS対象

## 1 こども将棋

- 日時 10月25日(日) 10:00～、11:00～
- 講師 種村秀光
- 定員 6名/時間
- 材料費 なし ●持ち物 なし

将棋で礼儀作法を学び、ひらめき・冷静な判断・推理力を養い対局してみませんか？

10月25日(日)～11月1日(日)まで開催する第48回文化祭期間中、下記8種類の体験教室を準備しました。ご希望の方は文化協会事務局にお申し込みください。※材料費は当日徴収いたします。

KIDS参加可

## 2 かんたん水彩画

- 日時 10月25日(日) 14:00～、14:30～、15:00～、15:30～
- 講師 永田久美子
- 定員 5名/30分 ●材料費 50円
- 持ち物 筆(貸出しもします)

「水彩画で葉っぱのブローチを作ろう」シックな秋の装いにも元氣いっぱいの子供にも簡単です

【開催期間】

10月25日(日)～11月1日(日)

【開催場所】

東員町総合文化センター内

## 3 点描曼荼羅画

- 日時 10月26日(月) 10:00～12:00
- 講師 水谷幸江
- 定員 10～15名
- 材料費 300円
- 持ち物 眼鏡・シルバー眼鏡

心を静め直感に従って好きな色で型(下地)に点描をし曼荼羅を描きます。一緒に楽しみませんか？

## 4 菊水流詩舞 東員クラブ

- 日時 10月29日(木) 10:00～11:30
- 講師 倉住和子
- 定員 20名
- 材料費 なし
- 持ち物 白足袋

舞を始める時の礼儀作法、扇子の持ち方等、演技は初級の簡単な富士山 富嶽を舞っていただきます

## 5 パスタでリース

親子参加可

- 日時 10月31日(土) 10:00～12:00
- 講師 太田礼子
- 定員 5人 ●材料費 540円
- 持ち物 木工用ボンド・ハサミ 新聞紙・エプロン・雑巾

パスタを使ってリースを作り少し早めのクリスマスを迎える準備をしてみませんか？

## 6 お悩み解決!! プロ直伝メイク ワンポイントレッスン

- 日時 10月31日(土) 14:00～16:00
- 講師 後藤佳苗
- 定員 6～10名 ●材料費 100円
- 持ち物 卓上ミラー(手ががみ) 普段お使いのメイク道具

持っていてもどうやって使用していいかわからない化粧品、眉やアイメイクなどのお悩みを解決していきます

親子参加可

## 7 親子で「気」を学ぼう

- 日時 11月1日(日) 10:00～11:30
- 講師 鷺見三重子
- 定員 15人 ●材料費 なし
- 持ち物 パスタオル 動きやすい服装・運動靴

頭をリフレッシュする亀蛇気功や気功ディスクで楽しく気功を学びましょう

親子参加

## 8 着付け

- 日時 11月1日(日) 10:00～12:00
- 講師 白子久美子
- 定員 10名 ●材料費 50円
- 持ち物 裁縫道具①(七、五、三)お子さんに着せる着物・帯など1式 ②(卒業式の袴)着物・半巾帯・袴・小物一式、あれば長襦袢

①七五三の着付けで肩あげ腰あげ、かわいく着せるポイントなどを教えます ②小学校の卒業式に袴の着せ方を教えます

【受付期間】

10月14日(水)～

※休業日 日・月・祝日  
※定員になり次第受付終了

【お申し込み・お問い合わせ】

(一社)東員町文化協会 ☎76-7711

# 七五三詣

ご祈願受付中!!

受付時間/毎日(随時) 午前9時～午後4時半

◆祈願料

5,000円 (お守りも含まれています)

◎11月の毎週日曜日(AM9:00～PM4:00)

パンダ・コアラの着ぐるみと一緒に遊んで記念撮影!

◎11月14日・15日 午前中(AM10:30～PM12:30)

ミニチュアホースがやってくる!

かわい子馬に乗ってお楽しみいただけます。

無料

◎11月15日 金魚すくい

(AM10:15～雨天決行) 1名1回 お子様に限ります

無料

記念品プレゼント ★(ミキハウス特製)多度大社オリジナルフェイスタオル ★千歳飴 ★お菓子 ★お守り 各1個

流鏝馬祭り ◆日時/11月23日(祝) 勤労感謝の日 ◆場所/多度大社前・馬場(小雨決行)

しあわせ祈願

## 多度大社

☎0120-37-5381

桑名市多度町多度1681

多度大社 検索

## 伝統的な日本の美に今が息づく、雅なる花嫁の正装



多度大社御用達、豊明殿指定店  
日本古来からの本物の十二単の衣裳や  
結納飾りもご用意致します。また、七五三、  
お宮参り、成人式などもご相談下さい。

七五三・成人式衣裳予約承り中!!

### 結納品

ご希望・ご予算に応じてご相談させていただきます。



多度大社御用達 豊明殿・ロッカ指定店

呉服結納 **横井衣裳店**

TEL.0594-48-2228

桑名市多度町香取157 営業時間/9:00～18:00 定休日/火曜日



## 予告

## 平成27年度 第2回 ミュージックフェア

日 時 11月3日(火・祝) 13:30開演(開場30分前)  
 会 場 東員町総合文化センター ひばりホール  
 出演団体 ●オカリナ憩 ●YYウクレレグループ ●東員ひばり合唱団  
 特別出演 ●桑名男声合唱団  
 主 催 一般社団法人 東員町文化協会  
 後 援 東員町教育委員会

入場無料

## 劇団 員弁川

東員町文化祭協賛 とういん演劇祭

病室での人間ドラマ!

劇団 員弁川  
第22回 定期公演

## 霞晴れたら

原作/ふたぐち つよし  
演出/羽場 正一

病室という特異な場所を舞台に、近くて遠い隣人や家族のあり方、現代特有の人間関係が見つめ直されていく、おかしくも切ない人間ドラマ。

日 時 10月31日(土) 18:00  
 11月 1 日(日) 13:30

開場はいずれも30分前

会 場 東員町総合文化センター  
 ひばりホール

入場料

前売り1000円(当日1200円)……中学生以下無料

チケット取扱所

(一社)東員町文化協会、東員町ふれあいセンター、  
 星川サンシティインフォメーション、劇団キャスト・  
 スタッフ

問い合わせ先 劇団員弁川 TEL・FAX0594-76-2133  
 090-8150-4339(川村光男)

主 催 一般社団法人東員町文化協会  
 とういん演劇祭実行委員会

後 援 東員町・東員町教育委員会・東員町社会  
 福祉協議会・東員町シニアクラブ連合会  
 東員町シルバー人材センター互助会  
 三重県地域劇団協議会



幼稚園から大学まで  
 学園綱領「人間たれ」を貫いた  
 学びの連続性がある



学園綱領(人間たれ)  
 人間たれ

優しさ、強さ、知性を磨き、心の通う総合学園



学校法人 暁学園

■暁幼稚園  
 ■暁高等学校

■暁小学校  
 ■四日市大学

■暁中学校・高等学校  
 ■四日市看護医療大学・大学院

ホームページ

<http://www.akatsuki.ed.jp/>

# イベント情報 加盟団体活動予定

会員名	タイトル	日時・会場	内容
池坊長笠原教室	池坊愛知支部 いけばな池坊展	10月2日(金)～5日(月) 名鉄百貨店一宮店 6F イベント広場	繊維とファッションの街一宮での展示会 主催：池坊愛知支部 共催：(財)池坊華道会 後援：一宮市教育委員会・ 一宮市芸術文化協会・中日新聞社
NPO法人新邦楽 四つ葉グループ	第26回自主公演 ワイワイ三味線 フェスタ	10月4日(日) 12:30～15:30 桑名市大山田コミュニティプラザ	小、中学生への指導の成果発表など 共催：YYフラグループ 後援：(一社)東員町文化協会、NHK、 中日新聞社、三重テレビ他
気功クラブ	青空気功	10月10日(土) 10:00～11:30 東員町中部公園 トレーニング広場横	「まちもひとをもっと元気に」の思いを青空気功 で届けたい。 後援：(一社)東員町文化協会 雨天中止
員弁 百人一首の会	第26回 東員百人一首大会	10月11日(日) 9:00～17:00 東員町武道館	町内初心者部あり、一般参加歓迎 共催：(一社)東員町文化協会、 三重県かるた協会 後援：中日新聞社
Glow Mix☆ パトンメイツ フェニックス	CROSS OVER 2015 第34回 東員町商工祭	10月3日(土) 津リージョンプラザ お城ホール 10月18日(日) 東員町中部公園	三重県内から勢揃いしたダンサーがそれぞれの スタイルでプレゼンを披露 主催：HOTSHOT こだわりの振り付け、衣装のキッズダンス (GLOW MIX☆) パトンとボンボンの楽しい演技 (パトンメイツフェニックス)
YYフラグループ	オータム コラボレーション	11月1日(日) 13:00～16:40 四日市文化会館第2ホール	フラ2団体、ダンス3団体のコラボイベント
茶道裏千家	東員町文化祭 秋の大茶会	11月3日(火・祝) 東員町総合文化センター 和室	東員町文化祭協賛の茶会 (P24参照) 主催：(一社)東員町文化協会
東員囲碁同好会 東員将棋愛好会	第40回 東員町文化祭 囲碁将棋大会	11月8日(日) 受付9:00 東員町総合文化センター	東員町文化祭案内 (P24参照)
東員町大正琴 クラブ	第7回彩音会 大正琴コンサート	11月8日(日) 四日市市文化会館 第1ホール	2年に1回の彩音会主催のコンサート 共催：東員町大正琴クラブ他
箏曲麗明社 「廣翔会」	①桑名市民芸術 文化祭芸能の祭典 ②いなべ市市民祭 舞台発表会	①11月15日(日) 桑名市民会館 大ホール ②11月29日(日) 北勢市民会館 さくらホール	①桑名市文化協会の加盟団体発表会 主催：桑名市・桑名市教育委員会、 桑名市文化協会 ②いなべ市文化協会の加盟団体発表会 主催：NPOいなべ市文化協会、 いなべ市教育委員会
菊水流詩舞東員 クラブ 民謡寿会	東員町シニア 芸能会 ①三重県シニア 芸能祭 ②睦会誕生会	10月2日(金) ひばりホール ①10月9日(金) 三重県総合文化センター ②11月15日(日) 笹尾コミュニティセンター	東員町各老人会連合による カラオケ・芸能大会 ①三重県シニア連合会の芸能大会 ②8月～11月誕生の会員お祝い カラオケ・ダンス・日舞・詩吟・民謡
員弁東部吟詩会	関心流三重県 雅号者大会	11月22日(日) 10:00～ アスト津 アストホール	毎年秋に開催の雅号者大会 四日市第一地区は構成吟を吟詠
ニットルーム かわまつ	あみものまつり	12月13日(日) 10:00～16:00 四日市文化会館展示棟	北勢地区編物教室合同による 作品展示及びチャリティバザー
柴山茶華道教室	国宝茶室 如庵・有楽苑 初釜	1月1日(金)～6日(水) 犬山市 如庵・有楽苑	重要文化財(旧正伝院書院)での薄茶と、 ホテルでのお節と雑煮の接待あり。 前売り券3,900円
劇団員弁川	ふれあい演芸と 体験の日	毎月第3土曜日 東員町ふれあいセンター 2F 和室	奇数月は演芸の日、偶数月は体験の日 主催：劇団員弁川 後援：東員町・東員町教育委員会・東員町 社会福祉協議会・(一社)東員町文化 協会・東員町シニアクラブ連合会

入場券及び整理券のお求めなど、お問い合わせは

(一社)東員町文化協会事務局まで(休業…日・月曜日) ☎0594-76-7711 E-mail info@toin-ca.org

# 活動このごろ

## とういん屋演芸の会

第三十二回 とういん奇席

草木之美 熟半夏生 膳師愛紅花 山辺染雨上

於 笹尾コミュニティセンター

7月11日



林家彦丸

まずは文化協会加盟のフラダンス&ウクレレ、YYフラグループで皆さんご存じの日本の曲やハワイアンなどが演奏されました。次はメリノール女子学院聖歌隊「アメージンググレイス」の合唱です。清らかな歌声に世事を忘れて聴き入り、最後に「花は咲く」を客席も一緒に歌いました。

講話は田辺一門の田辺いちかさんです。出し物は「沢庵禅師虎拝領」で沢山の有名な僧侶や武将が虎にかわるはなしでした。

落語は林家彦丸さんで出し物は「藁人形」。糠に釘の諺がオチのちよっと怖い話でお楽しみいただきました。

今回はサービスで最後にお座敷芸「深川」が披露され思いがけないおまけに場内大喜び。

あっという間に時間過ぎ、皆さん満足のうちにお開きとなりました。



田辺いちか



メリノール女子学院聖歌隊

6月28日

## 東員囲碁同好会・東員将棋愛好会

第30回記念 中日新聞楯争奪 囲碁将棋大会

於 東員町総合文化センター

本年度も文化協会と共催で開催しました。

東員町及び近隣市町から愛好家164名(囲碁114名、将棋50名)が参加。今回は将棋部門に小学生の参加が多く、子供だけの部門を設定した他、30回記念大会であり3勝者にも特別賞を贈り、大盛況の大会となりました。



### 囲碁の部

S級/優勝 平野 昭一(弥富市) A級/優勝 井上 豊規(桑名市) B級/優勝 杉浦 敏夫(東員町) C級/優勝 東松 泰生(いなべ市)  
準優勝 田中 雅昭(津市) 準優勝 橋口 憲夫(東員町) 準優勝 竹尾 正光(桑名市) 準優勝 中尾 利彦(東員町)

### 将棋の部

A級/優勝 北井 悦郎(名古屋市) B級/優勝 黒川 敬堂(四日市市) C級/優勝 山口 大輔(いなべ市)  
準優勝 伊藤 浩二(桑名市) 準優勝 佐藤 浩一(桑名市) 準優勝 中野 正巳(いなべ市)

## 入試本番そっくり模試

**特長1** 中学入試・高校入試を知りつくしたeisuの講師陣が来年度の入試を徹底予想!!  
**特長2** 出題パターン、時間割、解答形式も入試本番に合わせて行います!!  
**特長3** 「個人別成績表」と「志望校判定表」で入試本番までに補強しておきたい弱点を確認!!

### 平成28年度 私立中学入試プレ 小6 志望校判定付

- 11/1 回 暁中学入試プレ 8:30~13:20 暁中学校本校
- 11/15 回 高田中学入試プレ 8:45~14:30 高田短期大学 ※昼食の準備が必要となります。
- 11/22 回 鈴鹿中学入試プレ 8:30~13:25 鈴鹿中学校本校
- 11/23 月祝 三重中学入試プレ 9:00~15:45 三重中学校本校 ※昼食の準備が必要となります。

### 平成28年度 私立高校入試プレ 中3 志望校判定付

- 11/29 回 三重高校入試プレ 9:00~15:00 三重高等学校本校 eisu|中部名進校 eisu|中部東方学院校
- 12/6 回 高田高校入試プレ 8:55~14:25 高田高等学校本校 eisu|中級上野学院校
- 12/6 回 暁高校(3年制)入試プレ 9:00~15:15 暁高等学校本校
- 12/13 回 鈴鹿高校入試プレ 9:00~15:15 鈴鹿高等学校本校

科目 小6/算数・国語・理科・社会 +算数解答解説(50分)  
中3/英語・数学・国語・理科・社会

受験料 各4,000円(税込)  
[eisu生][nice生]…在籍校舎に納入してください。  
[一般生]…試験当日、各試験会場へ納入してください。

申込締切日 各試験日の5日前  
eisu・nicelに達していない方も参加できます。

申込方法 [eisu生][nice生]…在籍校舎までお申し込みください。  
[一般生]…eisuのWEBサイトからお申し込みいただくか、「県統一テスト会」までお電話でお申し込みください。

配布資料 試験終了後、2週間以内に「個人別成績表」と「志望校判定表」をお渡します。

お申込み・お問合せは火~土の11:00~20:00  
県統一テスト会に電話またはeisuのWEBサイトで

## 県統一テスト会

TEL 059-227-6248(代)  
〒514-0006 三重県津市広明町337 WEB http://www.eisu.co.jp  
eisu 検索

# 活動このごろ

6月15日

## 柴山茶華道クラブ 陶芸第一クラブ

交流お茶会

於 東員町総合文化センター



初めに茶道の心得、作法を教えていただき、陶芸第一クラブ会員各自が作陶の茶碗で一服の薄茶を頂きました。楽しく至福のひとときでした。



## バトンメイツフェニックス

6月21日

第10回 三重県バトントワーリング大会

於 桑名市体育館

バトントワーリングの技術を審査する大会において、参加者全員が金賞を受賞することができました！



## 飛龍東員太鼓

6月28日

ヴィアティンスポーツフェスティバルに出演

於 東員陸上競技場

四日市緑地公園での開催に続いて出演。サッカーJリーグを目指すヴィアティン三重の「イベントで地域を盛り上げていきたい」という思いに共感しました。



## とういん眼科クリニック

診療時間	月	火	水	木	金	土	日・祝
午前9:00~12:00	●	●	●	/	●	●	11:00
午後3:30~7:00	●	●	●	/	●	▲	17:00

●休診日/木曜日(日曜日は診療致します。) ▲午後2:00~6:00  
●GW・お盆・年末年始はお問い合わせ下さい。

TEL (0594) 86-2112

〒511-0242 東員町六把野新田藪の内153



## 森下耳鼻咽喉科

院長 森下 篤人

◆診療時間

月・火…AM9:00~12:00・PM3:00~6:30  
水・金…AM9:00~12:00・PM2:00~4:00  
土…AM9:00~12:00・PM2:00~4:00

◆休診日 日曜・祝日・木曜

☎(0594) 75-0117  
☎(0594) 75-0489 予約専用  
※初診の方は直接ご来院下さい

員弁郡東員町大字六把野新田130-1 (百五BK東員支店隣)

# 活動このごろ

## 菊水流詩舞 民謡寿会

7月19日

**笹尾睦会7月誕生会** 於 笹尾コミュニティーセンター

年3回(3、7、11月)開催の恒例の睦会誕生会の参加者は140人、いつも身動きできないくらい盛況です。

カラオケ24人・団体演舞は4団体が出演しました。



8月8日

**菊水流宗家講習会** 於 城山集会所

菊水流詩舞東員クラブ設立以来、当地で初めて宗家によるご指導を受けました。

本部は岡山市にあり、参加した会員一同感激しました。



## 箏曲麗明社「廣翔会」

7月26日

**第22回 新しいぶき邦楽コンサート**  
～ 竹・絃の奏で～

於 四日市市文化会館 第2ホール

「アナと雪の女王」の主題曲をバレエとコラボ、琵琶との合奏曲、邦楽ミュージカル「雪女」、箏・尺八合奏曲など多彩なメニューに参加でき、有意義な一日を過ごしました。



## 員弁東部吟詩会

7月26日

**平成27年度 関心流**  
**四日市第一地区 夏季練成会**

於 四日市市楠福社会館

服装は普段着。律詩へ挑戦、昇伝試験課題詩の練習、お気に入りの詩の発表、自身の吟力アップと、会員の交流を目的に64名が参加しました。



# みどり歯科医院

診療時間 AM9:00～PM12:00 PM3:00～PM8:00  
土曜日午後はPM1:00～PM4:00まで

休診日 日曜・木曜・祝祭日

東員町大字六把野新田428-3

TEL 0594-86-0212



医療法人 大仲会

**大仲さつき病院**  
精神科・神経科

【もの忘れ外来】新設・毎週月曜13:00～(要予約)

受付時間 月曜～金曜 AM8:30～11:30

土曜 AM8:30～11:00

休診日 日曜 祝日 土曜午後

☎ (0594) 76-5511

<http://www.ohnaka-h.jp/>

員弁郡東員町大字穴太2000番地

# 活動このごろ

7月17日  
7月19日

## 東員フोटクラブ

### 写真展

於 東員町総合文化センター 2F展示コーナー  
1年間の活動成果として、会員12名がそれぞれ  
と思う作品を展示しました。  
多くの方にご来場いただきました。



7月2日  
7月5日

## 楽絵筆

### 第8回楽絵筆グループ展

於 東員町総合文化センター 2F展示場  
会員20名の作品44点の作品展となりました。  
明るい色彩、色のハーモニーが良いと好評を  
いただきました。  
地元での作品展だったこともあり232名も  
の方に鑑賞していただくことが出来ました。



6月9日

## YYフラグループ

### 東員町稲部地区 「ひとり暮らし交流会」アトラクション

於 東員町 北大社構造改善センター  
和やかな雰囲気の中、フラの説明をしたり、  
ウクレレに合わせて一緒に歌ったりと楽しい時  
間を過ごしました。



9月5日

## Glow Mix☆

### MIE STREET DANCE CAMP

於 三重県鈴鹿青少年センター  
チームMy☆Colorの3名が参加し 三重県  
内たくさんのストリートダンサーと一緒に、ダ  
ンス甲子園優勝者など有名な講師のレッスンを  
受けました。  
ますますダンスが好きになりました。



## いなべ総合病院

### 診療科目

内科・消化器内科・循環器内科・呼吸器内科・血液内科・内分泌糖尿病内科  
小児科・外科・呼吸器外科・整形外科・脳神経外科・泌尿器科・肛門外科  
産婦人科・眼科・耳鼻いんこう科・皮膚科・放射線科・麻酔科  
リハビリテーション科・リウマチ科・訪問看護ステーション・健康管理センター

いなべ市北勢町阿下喜771 ☎72-2000 (代)  
<http://www.miekosei.or.jp/ish>

## いなべ糖尿病 内分泌 内科



○糖尿病・高血圧症・高コレステロール血症・甲状腺疾患・高尿酸血症の診断・治療  
○一般内科 院長 三輪 一真

診察時間	月	火	水	木	金	土
午前9:00~12:00	○	○	○	○	○	☆
午後2:30~ 5:30	○	○	○	/	○	☆

☆第1・第3土曜日は診察 ●休診:木曜日午後、日曜日、祝日、第2・第4土曜日、第5土曜日午前



東員町八幡新田139-1 (中津屋さん向い) TEL0594-86-1525 予約優先です。来院前にお電話下さい。

# 活動このごろ

7月23日  
～  
7月26日

## 東員絵画クラブ

第28回 東員絵画クラブ展 於くわなメディアライヴ



油絵、水彩画、パステル画などF50からF8号まで柳瀬講師の3点をはじめ39点を展示しました。364名の方にご来場いただきました。

### 理事研修

6月21日(日)



やはり梅雨どき。雷まで鳴り午前中は傘をさしたりすぼめたりの中、参加17名による見学が始まった。見学先は津市の真宗高田派本山専修寺と三重県総合博物館。津市一身田寺内町では「一身田寺内町ほっとガイド会」の会長さんを始め、ボランティアガイド数人の方が伊勢法被を着て出迎えて下さった。

専修寺は栃木県の高田に本寺があつたが、戦火にあい、第10世の真慧上人が一身田に移られ、ここ一身田が中心になったとのこと。広い境内にはたくさん大きな鉢に入った睡蓮が並び、第23世堯禎上人によって揮毫されたという、芭蕉の弟子の珍碩作「千部読む花の盛りの一身田」の句碑があつた。町を散策していると、どこか玄関先にも睡蓮が誇らし気に並べられ、高田本山の膝元との自負を垣

間見る思いだった。昭和と平成の大改修が終わり、如来堂や2000人が入るとされる御影堂など、金色の柱も菊の御紋も光り輝いていた。次の見学地が三重県総合博物館と言うと、つい先日まで、この国宝が飾られていたととても残念がられた。



そして一行は次の見学先三重県総合博物館へ。この博物館については当誌74号ひばり訪問記に紹介されており、この記事による予備知識も少なからず役立ったことと思う。ただ、百聞は一見に如かず！復元されたマンモス像の大きさに驚いたり感動したり。

また石垣定哉画伯の作品「地中海」も新たに展示されていて得るものの多い研修会となった。

精神科  
心療内科  
内科

医療法人 北勢会 **北勢病院**

外来診療：月曜日～土曜日 9:00～12:00 いなべ市北勢町麻生田1525

通所事業所 ☎72-2611

あじさい ☎72-2618 なでしこ ☎82-1011 <http://www.hokusei-hospital.jp/>

内科・療養病床医療施設

**大安病院**

(診療時間) 午前9:00～午後12:00・午後3:00～午後5:00  
(休診日) 日曜日・祝日・水曜日と土曜日の午後

大安町梅戸732-2 ☎77-0311



# ミュージアム情報

## MieMu (みえむ) 三重県総合博物館

TEL059-228-2283

### ○第8回企画展 SUZUKA 夢と挑戦のステージ ～ホンダのF1と鈴鹿サーキット～



Honda RA272 (提供: 本田技研工業株式会社)

【期間】 9月19日(土)～11月15日(日)  
【観覧料】 一般1,000円 大学生等600円 高校生以下無料  
【内容】 日本初の本格的なレーシングコースであり、現在、日本で唯一のF1グランプリの舞台である鈴鹿サーキットと、1964年以降、世界最高峰のレースに挑み続けてきたホンダのF1への挑戦の歴史を中心に紹介します。  
【休館日】 9月24日(木)・28日(月)・10月5日(月)・13日(火)・19日(月)・26日(月)・11月2日(月)・9日(月)

### ○第9回企画展 くらしの道具 ～いま・むかし～



台所の道具

【期間】 12月12日(土)～平成28年1月24日(日)  
【観覧料】 一般500円 大学生等300円 高校生以下無料  
【内容】 くらしの中で使われてきた道具には、現在も受け継がれているものがある一方、今は使われない懐かしい道具もあります。長く丁寧に使われてきた道具を通じて、ものを大切に作る心や、ものに込められた知恵や工夫を紹介します。  
【休館日】 12月14日(月)・21日(月)・28日(月)～平成28年1月4日(月)・1月12日(火)・18日(月)

## 桑名市博物館

TEL0594-21-3171

### 桑名市博物館開館30周年記念 桑名市・白河市合同特別企画展

#### ○大定信展 ～松平定信の軌跡～

【期間】 10月10日(土)～11月23日(月・祝)  
【内容】 桑名市と白河市の友好の切掛となった松平定信について、直筆や関連史料を含めて、これまでにない大回顧展を開催いたします。

【入館料】 高校生以上800円(中学生以下無料)  
博物館のメルマガ購読者は、クーポン画面またはプリントアウトしたものを提示いただくと、ご本人及び同伴者合計2名まで200円引き

【休館日】 10月13日(火)・19日(月)・26日(月)・11月2日(月)・9日(月)・16日(月)

【展示解説】 10月10日(土)・11月1日(日)・7日(土)・15日(日) いずれも13時30分から、予約不要。



松平定信「紅梅吹雪鳥図」(個人蔵)

#### ○特別企画展 「新見美術館コレクション 珠玉の日本画」

【期間】 平成28年1月14日(木)～2月14日(日)  
【内容】 日本画のコレクションで知られる新見美術館の誇る珠玉の名品を展覧します。

【入館料】 高校生以上500円(中学生以下無料)  
博物館のメルマガ購読者は、クーポン画面またはプリントアウトしたものを提示いただくと、ご本人及び同伴者合計2名まで100円引き

【休館日】 1月18日(月)・25日(月)・2月1日(月)・8日(月)

【展示解説】 1月23日(土)・2月7日(日) いずれも13時30分から、予約不要。



竹内栖鳳「海幸」(新見美術館寄託)

## 三重県立美術館

TEL059-227-2100

2015年9月28日(月)～  
2016年2月8日(月)まで  
工事のため、県民ギャラリーを  
除く展示室は閉室します。  
レストランは通常通り  
営業します。

### ○舟越桂展(企画展示室)

### ○スペインの彫刻家 フリオ・ゴンサレス展 (柳原義達記念館)

【期間】 2016年2月9日(火)～4月10日(日)

### ○連続講演会

#### 第3回「バロック美術に おける神、人間、運命」

【日時】 10月18日(日)  
14:00～15:30(予定)

【講師】 栗田秀法氏  
(名古屋大学大学院文学研究科教授)

【会場】 三重県立美術館講堂  
参加費無料

## paramita museum

TEL059-391-1088

### イセ文化基金コレクション ○近代西洋絵画名作展 ～印象派から20世紀へ～



アメデオ・モディリアニ「首飾りの女」(1917年) /イセ文化基金蔵

【期間】 10月30日(金)～12月25日(金)  
※会期中無休

【内容】 印象派からエコール・ド・パリを中心にしたヨーロッパ美術、そして現代アメリカ美術までもを網羅した「イセ文化基金」の所蔵作品から、セザンヌ、ピカソ、マティスなど近代西洋絵画の名作約80点を展示します。

## 四日市市立博物館

TEL059-355-2700

### ○企画展

#### 鎌井松石と本草学の世界

【期間】 9月19日(土)～10月25日(日)  
【観覧料】 一般600円 高・大生400円  
中学生以下無料

#### 丹羽文雄の美術品

【期間】 11月3日(火・祝)～12月13日(日)  
【観覧料】 一般300円 高・大生200円  
中学生以下無料

### プラネタリウム

一般番組

#### ○スペースデブリ ～宇宙にはゴミがいっぱい?!～

ファミリー番組

#### ○ポケットモンスターXY 宇宙(そら)の破片

星空番組

#### ○スペース・ミュージアム秋～ 宇宙の宝石コレクション～

【期間】 9月19日(土)～12月13日(日)  
【観覧料】 一般540円 高・大生380円  
小・中学生210円 幼児無料

hair&make  
Citron  
シトロン ヘア&メイク

〒511-0241 東員町鳥取菊若1276-1  
営業時間/9:00～19:00  
定休日/毎週月曜、第2・3火曜  
※第1・3日曜は不定休

☎0594-88-5817  
☎090-8469-2888  
(ご予約優先)

ネオポリス

医療法人 康誠会

## 東員病院・認知症疾患医療センター

サービス付き高齢者向け住宅  
ケアハウス・グループホーム ☎0594-76-2345

〒511-0243 三重県員弁郡東員町穴太2400



# 加盟団体をご紹介します



## 美術部会

問い合わせ先 (一社) 東員町文化協会 ☎0594-76-7711

● 陶芸第一クラブ	講師名	清水酔月	教室時間/場所	第2・4月曜日 13:30~15:30 / 東員町総合文化センター 陶芸室
ご案内	当クラブは公民館講座を修了した者が入会できます。			
● ひばり窯 陶友会	講師名	なし	教室時間/場所	第3日曜日 9:00~16:00 / 東員町総合文化センター 陶芸室
ご案内	会員それぞれ思い思いのものを自由に作り会員相互に学び合い、技術・資質向上を図り作品制作に励んでいます。体験入部も歓迎です。			
● 東員フォトクラブ	講師名	中村吉宏	教室時間/場所	第3金曜日 19:00~21:00 / 東員町商工会館
ご案内	文化センターロビーの展示ケースに月替わりで展示しています。写真を通じ楽しい生活をしよう!			
● 東員絵画クラブ	講師名	柳瀬雅夫	教室時間/場所	第1・4土曜日 13:00~17:00 / 東員町商工会館 多目的ホール
ご案内	年間スケジュールに沿ってモチーフを決め好きな絵を描いています。体験入部も歓迎です。大人までどなたでも歓迎!			
● 書道第一クラブ	講師名	杉原香鶴	教室時間/場所	第2土曜日 午前 / 東員町商工会館
ご案内	随時入会できます! 先生の見本により学び楽しみ知る喜びで確実に身につけるようがんばってます。いつでもご連絡ください。			
● 楽絵筆	講師名	加藤八重子	教室時間/場所	第1・3木曜日 9:00~15:00 / ふれあいセンター 他2カ所
ご案内	初心者は1枚のものから描く手順、回を重ねることにいろんな静物を描いていただく。天気の良い時などは野外で描きます。成人男女どなたでも歓迎です。			

## 文芸社会部会

● 金雀枝短歌社	講師名	大平修身	教室時間/場所	第1土曜日 9:30~12:00、第4土曜日 19:00~21:00 / 自宅、笹尾コミュニティ
ご案内	それぞれの作品を互評し合う歌会です。目に触れた“こと”や“もの”などことばでスケッチしてみてください。ご参加お待ちしております。			
● しゃくやく俳句会	講師名	国枝隆生	教室時間/場所	第3水曜日 13:30~16:00 / 東員町総合文化センター
ご案内	会員持ち寄りの俳句による句会。また毎月俳句に関する基本的な知識を学び楽しく俳句を作ることを目指しています。初心者歓迎します。			

## 芸能部会 I

● NPO法人新邦楽四ツ葉グループ	講師名	安田茂葉	教室時間/場所	各教室2時間。月4回。日時応相談。/ 東員町、いなべ市、桑名市、名古屋市
ご案内	小学生からどんな年代の方でも参加して下さい。年代に合せた曲・指導方法で行います。			
● 箏曲麗明社「廣翔会」	講師名	麗明廣子、麗明智翔	教室時間/場所	応相談。/ 東員町総合文化センター、自宅(出張可)
ご案内	桑員、四日市地区を中心に演奏、学校・施設訪問・チャリティイベントコンサートなど活動中! 随時体験会を実施! 初心者大歓迎!!			
● 東員町大正琴クラブ	講師名	水谷、藤原、藤井	教室時間/場所	月・水・木・金曜日 午前・午後 / 東員町保健福祉センター
ご案内	2年に一度本部によるコンサート開催。毎年3月の芸能祭に参加。			

## 芸能部会 II

● 笹尾民謡クラブ	講師名	野崎豊淑虎	教室時間/場所	火曜日 13:00~、金曜日 19:00~ / 笹尾東3丁目集会所、笹尾コミュニティセンター
ご案内	施設の慰問やカラオケ発表会への出演等楽しさいっぱいです。民謡・舞踊に興味のある方大歓迎!!			
● 笹尾吟詩会	講師名	野呂隆洲	教室時間/場所	日曜日 19:00~ / 笹尾コミュニティセンター
ご案内	各種大会・コンクール等に参加しております。どなたでも歓迎! (年齢・性別不問)			
● 員弁東部吟詩会	講師名	寺本昌洲	教室時間/場所	水曜日 19:00~21:00 / 長深公民館
ご案内	東員町文化祭、錬成会、クラス別競吟会、雅号者による吟詠大会等に出演しております。一度教室に遊びに来てください。			
● 菊水流詩舞東員クラブ	講師名	倉住縁松	教室時間/場所	第1・3・4(水) 13:00~ / 笹尾コミュニティ、第1・3・4(木) 9:30~ / 笹尾西2丁目集会所
ご案内	漢詩の朗詠に合わせて舞踊です。各種大会等に出演しております。会員随時募集中! 年齢性別問いません。			
● 民謡寿会	講師名	田中寿智、高倉寿松、吉田和東	教室時間/場所	第2・4火曜日 12:30~15:00 / 笹尾東4丁目集会所
ご案内	民謡が好きな方大歓迎です。会員募集中! 老若男女問いません。			

## 芸能部会 III

● 飛龍東員太鼓	師範	伊藤 格、照井亮平	教室時間/場所	水曜日(子ども) 18:30~19:50(大人) 20:00~21:30 / 東員町道館
ご案内	リズム楽器である太鼓をオーケストラ方式に仕上げ、町の伝統芸能としての普及・昂揚に努めています。高校生以上は随時募集!			

個人旅行の  
お申し込み・お問い合わせ

**近畿日本ツーリスト**  
近畿日本ツーリスト個人旅行株式会社

- 桑名営業所 TEL 0594-24-5141 イオンモール桑名 1番街アंक専門店街1階
- 四日市営業所 TEL 059-351-4891 近鉄四日市駅構内

---

団体旅行の  
お申し込み・お問い合わせ

**近畿日本ツーリスト**  
近畿日本ツーリスト株式会社

- 四日市支店 TEL 059-351-4851 ナカジマビル8階

ピアノ・電子ピアノ・エレクトーン  
楽譜・管弦楽器

**YAMAHA**

調律・修理・運送・保管・買取 // アフターサービス万全  
音楽教室(出張レッスンの先生もご紹介)

**音楽堂楽器**

年中無休 桑名市安永1丁目914-2  
**0594-21-6656**

星川ショッピングタウン

**SunCity**

EVERYDAY NEW サンシティ

桑名市星川785 TEL(0594)31-8311

■通常営業時間  
サンシティ専門店 AM10:00~PM8:00  
パロー星川店 AM10:00~PM9:00  
(パロー星川店は毎週日曜日はAM9:30オープン)

“ルアー&フライフィッシング”  
専用管理釣り場(大型駐車場完備)  
※エサ釣りもあり(女性・子どものみ)

**大安トラウトレイク**

池の大きさは野球場の約2倍  
フライ&ルアー用棧橋あり(220m)

営業時間 日の出~日没まで  
10月から6月中旬まで無休

料金(税込)

1日	3,100円	女性・中学生以下 1,600円
4時間	2,100円	女性・中学生以下 1,000円

魚種 ニジマス・ブラウン・イトウ 他  
いなべ市大安町門前(株)デンソー南正門スグ

TEL・FAX 0594-77-1155 <http://www.daiantrout.com/>

## ひばり⑩

● <b>劇団 員弁川</b>	講師名	羽場正一	教室時間/場所	火・木・土曜日 19:00～21:30 / 東員町大木 (JA 稲部店内)
ご案内	独自の定期公演及び出演協力、コラボ共演。毎月第3土「ふれあい演芸の日」、出前・ボランティア公演他、各種イベントお引き受けします。			
● <b>Glow Mix☆(Hip Hopダンス)</b>	講師名	MIZUKI, AMI, YU-MI	教室時間/場所	毎週金曜日 18:00～20:30 / 東員町総合文化センターなど
ご案内	年中児～中学3年生までのメンバー募集中です。「輝き☆」をモットーに楽しくダンスチャレンジ!!一緒に楽しみましょう!			
● <b>YYフラグループ</b>	講師名	井上楠旺子 他	教室時間/場所	第1・3水 10:30～12:00、第1・3金 14:45～16:15、第1・3土 10:00～11:30他 / 東員町総合文化センターなど
ご案内	心地よいハワイアンミュージックで適度な運動を!会員随時募集中!無料体験できます。初心者歓迎!お気軽にお問い合わせ下さい。			
● <b>パトンメイツフェニックス</b>	講師名	水谷智子、工藤彩主	教室時間/場所	金曜日 18:00～ / 東員町総合体育館
ご案内	昭和60年に東員チームを結成、「明るく楽しく」をモットーとし可愛いパトントワラー達が競技大会やイベントで元気に活躍しています。			

## 音楽部会

● <b>東員ひばり合唱団</b>	講師名	東川恭子	教室時間/場所	土曜日 14:00～ / 東員町総合文化センター リハーサル室等
ご案内	小学2年から、歌の好きな子、合唱経験がなくても大丈夫です。随時募集中です♪見学・体験できます♪戸戸戸			
● <b>オカリナ憩</b>	講師名	芹沢公大	教室時間/場所	第2・4木曜日 13:00～17:00 / 東員町総合文化センター
ご案内	合奏やアカペラアンサンブルを練習し成果を文化協会主催のミュージックフェアや芸能祭で発表しています。老若男女・年齢問いません。			
● <b>YYウクレレグループ</b>	講師名	井上楠旺子 他	教室時間/場所	第1・3(水) 13:30～15:00、第1・3(金) 13:10～14:40他 / 東員町総合文化センターなど
ご案内	癒し系趣味で人生に彩りを!会員随時募集中!無料体験できます。初心者歓迎!お気軽にお問い合わせ下さい。			

## 茶華道部会

● <b>石垣茶華道教室</b>	講師名	石垣比出子	教室時間/場所	毎週水曜日 17:00～ / 自宅
ご案内	池坊いけばな(自由花・生花・立花)			
● <b>柴山茶華道教室</b>	講師名	柴山祐貴子	教室時間/場所	午前、午後、夜間/自宅、東員町総合文化センター(茶道:表千家、華道:小原流)
ご案内	対象年齢無し(自宅稽古の場合、相談に応じます)			
● <b>池坊長笠原教室</b>	講師名	長笠原典子	教室時間/場所	金曜、土曜 10:00～、14:00～、19:00～ / 自宅(華道:池坊)
ご案内	毎日の生活が明るく生き甲斐のある事。花を介し自然の深さを知り人生をより深く認識して一日一日を大切に有意義に生きることを学びましょう。			
● <b>茶道裏千家</b>	講師名	菅野宗敦	教室時間/場所	第1・3木曜日 19:00～、第1・3金曜日 10:00～、第2金曜日 14:00 / 自宅
ご案内	気軽に楽しみながら茶道を学ぶ中でおもてなしの心、思いやりの心を養い心豊かに暮らせるように茶会、ボランティアなどに参加いたします。			

## 手芸部会

● <b>ニットルームかわまつ</b>	講師名	川松由喜子	教室時間/場所	文化センター:隔週水・木・金(月2回) 9:30～12:00 / 自宅:毎週火、月2回土
ご案内	オリジナルニットを求めて若い人からシニアまで幅広く編物仲間が集まっています。お待ちしております。			

## 趣味部会

● <b>東員囲碁同好会</b>	講師名	藤原 隆	教室時間/場所	日曜日 9:00～17:00 / 笹尾コミュニティセンター
ご案内	初心者から有段者まで近隣市町からも参加、交流の輪を広げています。気軽に参加できる基会です。愛好者の皆さん、ぜひご参加ください。			
● <b>東員将棋愛好会</b>	講師名	種村秀光	教室時間/場所	金曜日 9:00～15:00 / ふれあいセンター
ご案内	興味があればどなたでも大歓迎!年齢を問いません!!			
● <b>員弁百人一首の会</b>	講師名	大平修身、松岡貴子	教室時間/場所	毎週水曜日 18:00～21:00 / 東員町商工会館 1F 和室
ご案内	競技かるた初心者から全国大会出場の選手クラスの実力者まで小学1年生から80歳の方まで仲良くきびしく練習しています。お気軽にどうぞ!			
● <b>とういん屋演芸の会</b>	代表者	野呂 隆	教室時間/場所	年2回 / 笹尾コミュニティセンター
ご案内	落語・講談などさまざまな演芸を織り交ぜた「とういん寄席」を行ってます。みなさんのご来場お待ちしております!スタッフ募集中です。			
● <b>整理収納レッスンin三重</b>	講師名	岡田美乃里	教室時間/場所	第2木曜日 10:00～12:00 / 東員町文化センターなど レッスン日程はブログをご覧ください。(URL) <a href="http://collagemie.exblog.jp/">http://collagemie.exblog.jp/</a>
ご案内	思考の整理のための自分カルテ®のつくり方などライフスタイルに合わせた少人数制整理収納講座を開講しています。			
● <b>気功クラブ</b>	講師名	鷺見三重子	教室時間/場所	第1・3木 19:00～21:00 / 東員町総合文化センターリハーサル室
ご案内	何千年の昔から伝わっている「気功健康法」です。笑顔で元気に過ごしたい方、無理なくやさしくマスターできます!1日体験無料です!			
● <b>東員パソコンクラブ</b>	講師名	大島 潔	教室時間/場所	水・土 13:00～15:00 / ふれあいセンター
ご案内	インターネットも利用して、楽しく学習できます。どなたでも歓迎!パソコンを持参して下さい!			

いつも思いやりのある指導を大切にしています

**HOKUSEI DRIVING SCHOOL**

普通車・二輪車・大型特種車  
(一種・二種) (大型・普通)

**高齢者講習受付中**

**北勢自動車学校** <http://www2.odn.ne.jp/hokusei/>  
桑名市安永992  
TEL (0594) 23-2525

つき の や

**月乃舎**

- ◆ 四季の和菓子
- ◆ 都まんじゅう
- ◆ 一口ようかん
- ◆ 最中(大納言)

● 冠婚葬祭用の和菓子ご相談下さい。  
● 赤飯の注文承ります。

東員町笹尾東3-2-3 ☎0120-76-5926  
くわしくはホームページをご覧ください。 <http://www.tsukinoya.jp>

人・郷土、創造と情熱

総合建設業

一級建築士事務所  
一級土木管理士事務所

**一色建設株式会社**

代表取締役社長 一色利之  
本社 員弁郡東員町南大社51  
TEL 0594-76-2105 (代) FAX 0594-76-5725  
E-mail: isikiken@ruby.ocn.ne.jp

民商の「なんでも相談会」毎月第3日曜日の  
(相談無料) 13時～15時、民商事務所で開催します。

税金・融資・労災保険・開業相談・多重債務等

**桑名員弁民主商工会**

桑名市星川961-10 ☎31-9171

# プレゼントのお知らせ

- **A** 御在所ロープウェイ往復乗車券・
- **B** 湯の山ロッジ入浴券・
- **C** パラミタミュージアム招待券を  
各々 5組10名様にプレゼント!

- 御在所ロープウェイのホームページで紅葉チェック!  
<http://www.gozaisho.co.jp/>
- パラミタミュージアムの企画展の内容は17ページ  
掲載の「ミュージアム情報」をご覧ください。

①希望賞品(A、B又はC)・②住所(郵便番号)・③氏名・④年齢・⑤本誌「ひばり」や「御在所ロープウェイ」「グリーンホテル」「湯の山ロッジ」「希望荘」「パラミタミュージアム」などについてのご感想・ご意見等(どれでも、いくつでも、または無記入でも可)があればご記入の上、下記にお申し込み下さい。

### 応募先

〒511-0251 員弁郡東員町大字山田1700番地  
東員町総合文化センター内 (一社)東員町文化協会  
「ひばり」プレゼント係

### 締切り

10月31日(土)消印有効(応募多数の場合は抽選とさせていただきます)※招待券の発送をもって発表に代えさせていただきます。

左ページ掲載の「近郊おでかけガイド」  
“菰野町特集”をご覧ください

**御在所**  
GOZAISHO ROPEWAY  
**ロープウェイ**  
☎059-392-2261



紅葉の御在所岳山頂周辺

**アイス工房** **ジェラートの駅** **うりぼうの** 口溶けなめらか。コクしっかり。あと味スツキリ。

濃厚な牛乳、季節の果物・野菜など  
うりぼうの旬がそのままジェラートに!

- ★ミルク
- ★いちご
- ★みかん
- ★お茶
- ★トマト
- ★さつまいも etc

ふれあいの駅 **うりぼう**

- 営業時間/8:30~17:00
- 定休日/火曜日
- いなべ市員弁町大泉2517番地  
(三岐鉄道北勢線 大泉駅隣)
- TEL・FAX: 0594-74-5826
- E-mail: uribou@m4.cty-net.ne.jp
- www.net-uribou.jp

**いなべ市 秋のイベント情報**

- **いなべの里の新そば祭り**  
日時: 11月8日(日) 場所: いなべ市員弁運動公園
- **聖宝寺もみじ祭り**  
日時: 11月21日(土)~11月29日(日) 場所: 聖宝寺  
※土日祝日はライトアップ(17時~21時)

**(一社)いなべ市観光協会 TEL0594-46-6309**  
〒511-0592 いなべ市藤原町市場115番地 <http://www.kanko-inabe.jp>



**あげき 阿下喜温泉** 健康増進施設 **あぎの里** いっふる

〒511-0428 いなべ市北勢町阿下喜788番地  
**TEL0594-82-1126**  
FAX0594-82-1127

**いつもきれいな  
かけ流しの湯**

- 温泉利用料金
- 中学生以上 / 500円
- 小学生 / 300円
- 回数券 / 12回券 5,000円
- 小学生未満 / 無料
- 営業時間 / 11:00~21:00 (最終受付20:30)
- 休業日 / 毎週木曜日 (祝日の場合は翌平日)・年末年始
- 無料駐車場完備
- 55畳和室休憩室

毎月26日は風呂の日、お得な回数券を販売中! 12回券+1枚 / 5,000円  
マッサージコーナー設置 ◇ マッサージ師 / 15分毎 1,000円  
マッサージ機 / 1回100円・200円

**葬儀・法要**  
ENDING HALL & FAMILY HALL

**愛灯館**

桑名・多度・阿下喜  
大安・東員・朝明

エンディングスペース 桑名・桑名西  
<http://www.soso.co.jp>

株式会社 ほくせい 本社 〒511-0937 三重県桑名市志知865 TEL 0594-31-4242 (代表) FAX 0594-31-8668

株式会社 **ほくせい** お葬儀24時間  
総合受付ダイヤル ☎ **0120-31-4242**

墓碑・神社仏閣石工事

**(有) 石慶**

いなべ市大安町石樽南  
☎ 0594-78-0148 (工場) ☎ 0594-78-2039

ホーオーが目印!  
伝統と実績の200年

**ぬし与** 仏壇・仏具

桑名本店 / 桑名市中央町4-8 (中央通国道角)  
☎0594-22-1786 営業時間/9:30~18:30 定休日/水曜日

● 四日市店 ● 蟹江店

**花と緑の公園墓地**

**桑名メモリアルパーク**

桑名市芳ヶ崎1546-41【桑名 大山田団地すぐ西】

お問い合わせ・お申し込みは **Tel.0594-33-2100** 定休日  
水曜日

販売管理 (株)ぬし与仏壇店

近郊おでかけガイド

湯の山温泉  
グリーンホテル

紅葉がきれいな  
温泉と美術館の町

菰野町特集

国民宿舎  
湯の山ロッジ

豊富な源泉で宿泊・日帰り温泉を満喫

ご宿泊はもちろん日帰りでもグリーンホテルをご利用できます。日帰り入浴はお一人様670円にてご利用でき、お昼のランチ営業も致しております(日帰り入浴及び昼食営業は毎週木曜日休み)。ご宴会場を利用して、忘新年会はもちろん、お爺ちゃんお婆ちゃんの長寿のお祝いから歓送迎会などのご宴席もご準備させていただきます。畳のご宴席に「椅子とテーブル」での御準備もできますので、足腰に不安がある方々でも、快適にご宴会をお楽しみいただけます。



20ページにプレゼントのお知らせを掲載していますので、ご覧ください。

四季を通じて自然豊かな宿

三滝川と蒼滝川の中州の清流に囲まれた場所にあり家族・友人と共に紅葉を愛でながら「光明石 天然鉱石温泉」に浸かり心も体もリフレッシュ!! また、鈴鹿山系登山の宿泊所としても最良の位置にあります。ロッジで秋を満喫してください! 宿泊は勿論、日帰り入浴で浴室からの紅葉も最高です。

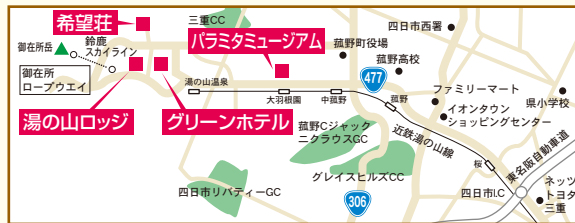

忘新年会 ご予約承り中!!

大宴会場/150畳・108畳 中宴会場/50畳 2室  
小宴会場/24畳・17畳・16畳 個室宴会/8畳 8室  
合計15室のご宴会場にておもてなしさせていただきます



夕暮れの大露天風呂

露天風呂には3号温泉、内風呂の大浴槽には4号温泉をご提供しております。泉質も抜群な2つの源泉をお楽しみください。



秋の会席料理(一例)

季節の旬を五感で味わって頂ける料理で皆様をお待ち申し上げております。9月より秋のメニューに様変わり!是非ご堪能ください。

ご予約・お問合せ お待ちしております。



お問合せは  
TEL (059) 392-3111  
三重郡菰野町千草7054-173  
www.green-hotel.jp

入浴ご優待券

通常 ¥670 → ¥520

本券1枚で3名様ご利用できます。

有効期限：平成27年11月30日

湯の山温泉 グリーンホテル

1泊2食 ¥7,500より



大好評!平日限定!  
入浴+ランチセット  
コーヒーまたはオレンジジュース付き  
全品 1,580円

国民宿舎  
湯の山ロッジ

光明石 天然鉱石温泉

☎059-392-3155  
三重郡菰野町大字菰野 8497-2

<http://www.yu-lodge.com>

希望荘に 国内屈指のラドン濃度 健康増進施設

「熱気浴ラドンの泉」誕生



湯けむりの里で更に健康に!

当日ご予約OK [先着順]

ご予約受付中 [受付10:00~20:00]  
※1ヶ月前よりご予約頂けます。

空気中のラドンの濃度は国内屈指



望山の湯

野天の恵み



木漏れ日の湯

フイントットの檜風呂



坐忘庵

居ながらにして全てを忘れる庵



菰山亭

菰野の産物・産品を山の中で楽しむ

源泉の宿 希望荘  
菰野町鳥居道山溪谷

TEL059-392-3181  
FAX059-392-3180 <http://www.kibousoh.or.jp>

# 「特別法人賛助会員」のご紹介 ご利用により、文化協会に賛助金が!

下記の店舗よりご利用金額を一部キャッシュバック(特別賛助金)して文化協会にご協力いただいています。この店舗の領収書またはレシートを文化協会事務局、図書館に設置のポストへご投函ください。



**伊藤商事有限会社** ☎76-5060  
六把野新田・員弁街道沿い  
※気軽なサービスステーションです



**すし工房 加賀屋** ☎76-0091  
穴太駅南700m  
※特別賛助対象商品はメニューにある商品です



**カフェ・レスト ラフィーネ**  
☎76-8714  
県道142号沿い北勢線東員駅北隣り

お客様の情報拠点

**株式会社  
ナカムラ石油**  
☎76-2472

穴太-山城線 念仏小橋南



**タイヤショップ ランドマーク桑名**  
☎75-0081  
東員町鳥取367-3



**和菓子処 月乃舎** ☎0120-76-5926  
笹尾東3丁目(笹尾中央公園前)  
四季折々の和菓子をお客様に!

## 特別法人賛助会員(店舗)募集しています!

あなたのお店も特別法人賛助会員としてご協力くださいませんか?  
文化協会の広報・チラシ・ホームページにあなたの店舗をご紹介致します。  
あなたの店舗の利用を文化協会会員や広報の読者などに広く周知致します。

特別法人賛助会員の  
お申し込み、問い合わせは  
**一般社団法人 東員町文化協会**  
TEL0594-76-7711 まで



**2015年  
四日市 秋のイベント**

きれいだな~

**11月23日月祝 ~ 11月30日月**

**水沢もみじ祭り**

紅葉ライトアップはお祭り期間中の  
日没(17時頃)~21時(予定)

■場 所: 四日市市水沢町山の坊  
■駐車場: 約100台(無料) ※もみじ祭り期間のみ設置  
■問合せ: ☎059-357-0381(四日市観光協会)  
10時~19時まで



**2015秋のイベント**

常設 動物ふれあい広場

10月	11月
4日(日) 秋のオープニングイベント プレイポート無料開放	1日(日) 大ピンゴ大会
11日(日) 秋のサイコロゲーム大会	3日(祝) お楽しみ抽選会
12日(祝) ヨーヨー風船プレゼント	8日(日) 輪投げピンゴ大会
18日(日) お菓子つかみどり大会	15日(日) なつかしのおもちゃプレゼント
25日(日) ハロウィンパーティ	22日(日) ちびっ子焼き芋大会
	23日(祝) ちびっ子焼き芋大会

予告なくイベント、日程、時間、内容を中止、変更する場合がありますので事前に確認ねがいます。

〈電車でお越しの場合〉 〈車でお越しの場合〉

- 養老鉄道 養老駅下車…徒歩8分
- 東名阪 桑名東インターから…40分
- 258号線 大桑病院から…30分

**養老ランド**

岐阜県養老郡養老町養老1155-2 ☎0584-32-3456  
■ホームページ <http://www.okbnet.ne.jp/~yourou/>

平成27年度

# 賛助会員

(平成27年9月1日現在)

ありがとうございます  
より多くのご支援よろしく  
お願い致します

## 法人賛助会員 (地区別50音順)

### 穴太

(株)アサヒダイテック  
伊藤土建(株)  
NTN精密樹脂(株)  
すし工房 加賀屋  
(株)巧建社  
杉山整形外科  
医療法人 康誠会 東員病院

### 大木

岩田歯科医院  
杉山金属(株)  
豊通ヴィーテクス(株)

### 笹尾西

ネオポリス珠算塾

### 笹尾東

(株)中京銀行 西桑名支店  
和菓子処 月乃舎

### 城山

中島歯科医院  
野尻内科  
モリワキ薬局  
和気国際特許事務所

### 瀬古泉

(株)関村製作所  
(有)廣嶋製作所

### 鳥取

桑名信用金庫 員弁支店  
(株)三エスゴム タイヤショップ  
ランドマーク桑名

### 中上

魚良  
東洋ゴム工業(株) 桑名工場  
(株)ナカムラ石油

### 長深

大長歯科

### 八幡新田

佐野クリーニング店

### 南大社

一色建設(株)  
(有)中山モータース

### 山田

(株)ADEKA 三重工場  
カフェレスト(株)ラフィーネ  
大起産業(株)  
(一社)東員町観光協会

### 六把野新田

伊藤商事(有)  
岩花内科  
宅老所 紫苑  
美容室 APPEAR  
森下耳鼻咽喉科  
横村医院

### その他 (三重県)

(株)カキトー  
共栄堂印刷(株)  
茶道具山水園  
澤政興業(株)  
(株)タチバナ製作所  
三重県舞台管理事業協同組合  
宮口内科循環器科  
(株)山甚  
茶道具 遊芽屋  
(株)レイステージ 桑名

### その他 (愛知県)

堀田新五郎商店

## 個人賛助会員 (50音順)

安藤 修平  
石垣 光磨  
伊藤 守一  
伊藤 真実子  
岩佐力(克子)  
上原 君代

大崎 潤子  
岡野 譲治  
川松 由喜子  
紀平 隆行  
木村 宗朝  
小山 辰巳

島田 正彦  
清水 酔月  
谷口 辰哉  
坪井 弘人  
中村 明彦  
中山 万千代

南部 武司  
南部 まり子  
南部 豊  
藤田 興一  
三宅 徹也  
三浦 信一

水谷 隆  
水野 顕明  
山崎 まゆみ  
山田 昌信  
鷺田 昭男

**六石高原ホテル**  
ランチタイム 11:00~14:00  
(木曜日休み)

- 週替りランチ(デザート付) ..... 940円~
- 刺身膳 ..... 1,080円
- トンテキ膳 ..... 1,080円 など

いなべ市北勢町垣内中小山36-2  
TEL0594-72-2179

本誌提示でランチご利用の方  
コーヒー1杯サービス  
有効期限/2016年1月末

**桑名グランドボウル**  
桑名市新西方1-43 イオンモール桑名 2番街2階  
TEL: 0594-24-5566  
営業時間/月~木: 日~10:00~23:00 金土: 10:00~24:00

本紙提示でお得にボウリング ☆発売の団体予約プラン☆

本紙提示で  
**3** ゲーム **999** 円 (税込)  
(通常 1,300円(税込))

※1回5名様まで。予約及び大会には利用できません。

★マイクロボス 無料送迎や 食事付きパックも 承ります!!

詳しくは桑名グランドボウルまで

**増改築・建替えなど住まいの事ならお任せ下さい!!**

**株式会社 アリエス**  
<http://www.aries-rf.com>  
Yahoo!BB・PCサポート・Soft Bank携帯なら  
Do It!桑名市希望ヶ丘ステーション (Refineくわな 併設)

パナソニックのリファインショップ  
提案・設計・施工

**Refine くわな**  
桑名市西別所希望ヶ丘2138-149  
☎0120-114987(イイヨクワナ)

建設業許可/三重県知事(般-22)第18026号  
一級建築士事務所登録/三重県知事第1-2005号  
宅地建物取引業免許/三重県知事(3)第2941号

第48回

# 東員町文化祭

町民の皆さんや公民館・文協講座受講生、(一社)東員町文化協会会員の作品展示とさまざまな文化活動の発表を行います。学校作品展として小学生・中学生の作品も展示されます。お誘い合わせのうえ、ご来場ください。

**期間** 10月24日(土)～11月3日(火・祝)

**場所** 総合文化センター

主催 東員町・東員町教育委員会

主管 一般社団法人 東員町文化協会

## オープニング式典

10月24日(土)

**時間** 13:00～

**場所** 総合文化センター ロビー

## 演劇祭「霞晴れたら」

**日時** 10月31日(土) 18:00～

11月 1日(日) 13:30～

(開場はいずれも30分前)

**場所** 総合文化センター ひばりホール

**入場料** 1,000円(当日1,200円) 中学生以下無料

**入場券取扱場所** 文化協会事務局、星川サンシティ  
インフォメーション、キャスト・  
スタッフ各人

**問い合わせ先** 劇団員弁川 (川村) ☎090-8150-4339

病室での  
人間ドラマ

## 作品展

**期間** 10月24日(土)～11月3日(火・祝)

**前期** 10月24日(土)～10月29日(木)

**後期** 10月30日(金)～11月3日(火・祝)

**時間** 9:00～17:00 (各期とも初日は13:00から、  
最終日は16:00まで)

**場所** 総合文化センター 特設展示場

**展示内容**

・一般応募と文化協会会員作品

絵画・陶芸・彫塑・短歌・俳句・生花・書道・  
服飾・手芸・工芸・写真・その他

・公民館・文協講座卒業作品

(展示内容は作品応募の状況により変更になる場合があります)

## 大茶会(抹茶)

**日時** 11月3日(火・祝) 10:00～15:00

**場所** 総合文化センター

**参加費** 茶券 一般…500円、学生・子ども…300円  
(文化協会事務局で販売) 当日券あり

## 第2回ミュージックフェア

**日時** 11月3日(火・祝) 13:30～(開場30分前)

**場所** 総合文化センター ひばりホール

**入場料** 無料

**出演** オカリナ憩、YYウクレレグループ、  
東員ひばり合唱団、桑名男声合唱団

## 囲碁・将棋大会

**日時** 11月8日(日) 10:00～(受付:9:00～)

**場所** 総合文化センター

**参加費** 大人……………1,500円

(文協会員1,000円)

小・中・高生…500円

(当日会場でお支払いください)

**問い合わせ先** 平田 ☎090-4183-2725

申し込み・問い合わせ (一社)東員町文化協会 ☎76-7711

### 事務局だより

東員町文化祭に向けて、町民の皆様とスタッフのご協力を得て文化力の高い東員町にふさわしい文化祭をとという熱い思いで事務局員は種々の準備を進めています。

### 編集後記

何時にない猛暑に続くあちこちの豪雨被害ー人間の力の遥かに及ばない自然の怖さと、立ち向かう人間の強さを思い知った夏でした。ひばり77号お届けします。

石垣画伯にアトリエへの訪問をご快諾いただき念願が叶った幸いです。益々のご健筆を！ (水)

本誌がお手元に届く頃には紅葉前線の南下がスタートしていることでしょうか。今年の紅葉狩りは小豆島の寒霞溪の予定です。 (孝)

庭隅で水引草が風に揺れています。深まる秋の気配のなか、皆様のご協力のもと77号が出来上がりました。あの夏は何処へ？ (芳)

秋は文化祭の他、各イベント情報が目白押しです。皆さんのご参加をお待ちしております。 (隆)