

# ひばり



平成27年6月発行

一般社団法人 東員町文化協会 広報

発行／一般社団法人 東員町文化協会 三重県員弁郡東員町山田1700 東員町総合文化センター内  
TEL0594-76-7711 FAX0594-76-2888 E-mail info@toin-ca.org http://www.toin-ca.org



彫刻  
安田 刻粹 作



## 特別寄稿 東員町の文化力



東員町長  
水谷 俊郎

紫陽花が大輪の花を咲かせる季節となりましたが、皆さま方にはご健勝にてお過ごしのこととお慶び申し上げます。

町内では、いろいろな分野で多くの皆さまが活躍いただき、まちづくりや地域の活性化に寄与していただいております。文化面では、文化協会を核として質の高いパフォーマンスを示していただいております、本町の文化度の高さを誇っています。

昨年は、城山在住の陶芸家、草間祥介さんの作品(大皿)が、天皇后陛下からの贈り物としてオランダ国王に贈られました。また、本町が誇る世界的画伯、石垣定哉さんの大作『地中海』が、新しくオープンした県総合博物館 Mie Museum の展示主会場に掲げられ、訪れた観客の目を楽かせています。

これだけでなく、町内ではたくさんの方々が、質の高い作品を生み出しているのと同時に、こども歌舞伎、東員「日本の第九」、飛龍東員太鼓、朗読ひばりの会、劇団員弁川、東員ミュージカルなど、町内外に誇る伝統文化が根付いています。

東員町文化協会におかれましては、公益社団法人化を目指しておられ、さらなる高みを見据えてご努力いただいております。行政といたしましても、これからの文化協会のご活躍に期待させていただきますとともに、本町民の皆さまが心豊かに暮らしている地域づくりに取り組んで参りたいと考えています。

最後になりましたが、東員町文化協会の益々のご発展とご活躍を期待いたしまして、ご挨拶とさせていただきます。



この広報誌は再生紙を使用しています。

私の文化考

—桑名歴史散歩—

囲碁と妖刀村正



内山 治久

日本棋院会員

(桑名市)

私は日本古来の知的文化である囲碁を、第一の趣味としており、年に三回開催される東員町文化協会の囲碁・将棋大会には欠かさず参加するようにしております。今回図らずも本誌に寄稿する機会を頂きましたので、表題に掲げました囲碁と桑名の歴史に関わりのあることについて、お話しさせて頂きます。

古来弓矢とともに刀剣は、武器として造られた物だが、日本刀は美術品としての側面を持つている。その両方を兼ね備えた名刀として知られているのは正宗刀だが、それ以外にも数々の名を知られた刀匠たちがいた。その一人が千子村正で、室町時代の末に伊勢の国桑名に居た。その工房は桑名市の馬道、現在北勢線の馬道駅に隣接して建っているマンションの敷地にあった。その村正の鍛えた刀は姿が美しく、切れ味が鋭いということと、

諸国の剣豪たちに認められていた。その村正刀と囲碁との関わりについてだが、囲碁には定石という、言わば戦いのための石の形があって、その中の一つに妖刀村正の定石というのがあり、それは大変難しく切れ味が鋭いということと、名付けられたものである。その村正が偶々桑名に住んでいたことは、奇しき縁と言えようか。

また妖刀と名付けられたのには理由があった。それは徳川家に関わることだが、家康の祖父、松平清康が家臣に暗殺されたことがあり、その時に清康を斬った刀が村正刀であった。それ以来徳川家にとって呪うべき妖刀となったのである。そのためか桑名の寺町にある村正の墓石には、村正の名を刻まず、「千子宗入禅定門」となっているのである。



—写真は村正の墓石—

目次

特別寄稿	1
私の文化考・表紙の言葉	2
歴史よもやま話 其の四	3
平成27年度通常総会	4
加盟団体、理事・役員紹介	5
第22回春の文協まつり	6
講座卒業作品展・個人作品展	8
春のチョットいろいろ体験教室	9
第22回芸能祭	10
ひばり訪問記 本居宣長記念館	12
イベント情報	13
第33回東員町音楽祭	14
春の大茶会	14
第22回囲碁将棋大会	15
活動この頃	15
ミュージアム情報	19
プレゼントのお知らせ	20
おでかけガイド(いなべ市)	21
特別法人賛助会員ご紹介	22
賛助会員ご紹介	23
東員「日本の第九」合唱団員募集	24
予告 第32回とういん寄席	24
編集後記	24

表紙のことば

木彫に魅せられて

安田 興光 (刻粋)

中学生のとき友人の木彫りに感心していつか小生もと思いなから定年退職を機に木彫りを始めた。楽しい！  
能面、仏像、人物像、根付と手当たり次第に。  
そして個展をも...

**高速バス**  
**桑名中部国際空港線**  
桑名駅前から **55分**  
大人1,500円(小児750円)  
※「回数券」及び「バスカード」はご利用できません。  
三重交通株式会社  
http://www.sanco.co.jp  
桑名営業所 ☎(0594)22-0595

おかげさまで90周年 これからもこの街で  
カードローン・個人ローン ネットFAX 仮審査受付中  
※インターネットでローンのお申し込み  
くわしん 検索  
桑名信用金庫  
員 弁 支 店 76-2525 | ネオポリス出張所 76-7111 | 員 弁 中 央 支 店 84-2211 | 阿 下 喜 支 店 72-6333

# 歴史よもやま話

## 其の四

猪名部神社  
宮司 石垣 光磨

### 東京オリンピック開会式に 神楽舞

#### 左馬と神楽舞

今年もアオバズクが東員町にやってきました。4月24日午後7時半に初鳴きを始め、昨年と同じ平年帰郷日に帰ってきたのです。例年、6月末にはヒナが孵り、7月10日頃（昨年は15日と16日）に巢立ちを迎えます。これからいろんなドラマを見せられますが、まずはほっと一息というところで。

さて、今回は5年後の「東京オリンピック」開会式メインテーマの候補「神楽舞」についてです。よく「左馬」の絵や文字に出会うことがあります。「左馬」とは「うま」を逆さに読んで「まう」を表し、「舞う」神楽舞を指します。神楽舞は「天岩戸神話」に登場するように、神様や先祖の方々が最も喜ばれる縁起の良いものとして古来より受け継がれてきました。

#### ひばり③

「天岩戸神話」では、スサノヲノ尊の乱暴に怒って天照大神が天岩戸にお隠れになります。太陽神が姿を隠されたため高天原も地上も闇になり、神々は相談に相談を重ねます。そこで、岩戸の前で祭りをを行うこととなり、

思兼神が祭りの手順を考え、石凝姥命は鏡をつくり、玉屋命が勾玉をつくりました。

いよいよ祭りが始まり、天児屋命が祝詞を唱え、天鈿女命が楽しい神楽を舞い始めたのです。すると、神々が大いに喜び大いに笑い始めました。天照大神は「何か楽しいことが起きたのか。」と岩戸の扉を少し開けられ、ここぞとばかりに天手力雄神が手をとって岩戸の外へ引っ張り、天照大神にお出ましただいたのです。そして、二度と岩戸に入れないよう太玉命が岩戸の入口に注連縄を張ったという「天岩戸神話」のお話です。

神楽舞によって生まれた神々の笑いで不幸は消え去り、世の中が再び明るくなりました。

#### 「左馬」の上げ馬神事

前号では「東経136度57分の謎！」をお伝えしました。「岡古墳、八幡神社、旧大木神社、猪名部神社、長深御厨神明社」が真北真南で一直線につながり、あらゆる生活の地軸となっていたというものでした。大社祭の上げ馬神事はこの東経136度57分の線上を「左馬」で上がっていきます。以前の上げ坂は今よりもっと西にあり、まさに136度57分

の線上を真北に向けて駆け上がっていったのです。御本殿からみれば「左馬」の上げ馬神事ですので、先祖が一番喜ばれる「神楽舞」をあらわすことにより「奉納」されているのです。

#### 5年後に向けて

東京オリンピックを5年後に控え、「東京オリンピック開会式に神楽舞を」との運動があります。先日、その代表の方々が猪名部神社で神楽舞を奉納していかれました。

我が国は古来より「祖先崇拜」「自然への畏敬の念・自然との共生」をあらゆる産業、文化の根幹に置き歩んできました。煙の出ない石炭を開発しモンゴルウランバートルに環境浄化をもたらした日本人技術者。水の浄化剤を發明し、泥水を真水に変え「発展途上国の神様」とまで言われている日本人技術者。日本人の技術とまごころが世界に発信されている今こそ、世界中の人々が集まり、最も注目されるオリンピックの開会式でぜひ「神楽舞」を世界に発信していただきたいものです。



**ネパールインドスパイシー カレーハウス**

毎週水曜日…女性限定 レディースデイ  
 ●レディースランチ…¥1,150 ▶ ¥900  
 ●レディースセット…¥1,340 ▶ ¥1,050

桑名市大仲新田319-99  
**TEL0594-88-5780**

■営業時間 昼/11:00~15:00 (LO14:30)  
 夜/17:00~23:00 (LO22:30)

本誌提示でランチ・ディナー **15%OFF** サービス致します。有効期限/2015年9月末

**補聴器のご相談常時受付**  
**あなたのお悩みにお答えします! (相談無料)**

**安心の2週間返品保証付** もし、2週間お試しいただいてご満足いただけない場合は、ご返品ください。  
 (オーダー補聴器に限りです) ご購入代金をお返しいたします。

**メガネ・補聴器** **メガネ本店**  
**三川スミ** 桑名市大仲新田 ☎0594-31-4311  
 サンシパーク FAX0594-31-4310

# 平成27年度 通常総会開催

日 4月29日(水・祝)  
於 東員町総合文化センター

平成27年度通常総会が水谷俊郎町長はじめご来賓の方々のご臨席を賜り、午前9時30分より開催されました。

開会の辞に続き資格審査報告により、正会員651名の内、議決権行使499名、当日出席59名につき、有効出席者数が558名となることを報告し総会の成立宣言を行いました。



大員会長

会長挨拶では、景気回復により文化にも経済効果が波及することを本年は期待しています。昨年は、行政からNPO法人への移行要請があった

が、総務委員会で検討した結果、本日の総会では公益社団法人への移行を提案します。高齢化社会で高齢者が元気で明る

## 来賓紹介

(順不同・敬称略)

- 水谷俊郎 東員町長
- 岡野譲治 東員町教育長
- 水谷隆 三重県議会議員
- 山本陽一郎 東員町議会議員
- 大崎潤子 東員町議会議員



水谷東員町長

く自立していくためには地域の人々とのつながりや趣味等の生き甲斐が不可欠であります。今後益々文化協会に期待が高まります。東員町の文化を支える一団体として会員一同気持ちを引き締めて協会の活動にまい進していきます。会員・市民の皆様、行政・議会の理解を得ながら活動を推進させていく所存を述べました。

つづいて水谷俊郎町長より、東員町は文化度が高い。会員の皆様が広い分野で活動されているお蔭で質の高い文化が生まれてきているというお言葉

葉を頂戴するとともに、東員町の文化発信で草間氏のオランダ国王に贈られた陶芸の大皿が総合文化センターの窯で焼かれた事などの具体例をあげて、日頃の会員皆様の活動の結果であり、行政と文化協会が一致団結して東員町のまちづくりに取り組んでいきたいという所信表明が述べられました。

また議会を代表して山本陽一郎議長より、東員町の歴史と文化を紡ぐために、そして馥郁とした文化の香りあふれるまちを頂戴しました。



山本町議会議員

町が健全で、文化の薫る町であるように会員皆様の協力を得て議会は全力で取り組んでいく決意が述べられました。

さらに、三重県議会議員の水谷隆様より三重県における取り組み、三重県総合文化センター開館20周年記念事業における参加者の増加に文化度の向上が見られます。また、平成27年度からは「新しいみえの文化振興方針」に基づいて事業を推進しています。具体的には、人材育成や地域の



水谷県議会議員

まちかど博物館の支援などを、県と市・町が一体となつて取り組んでいます。さらに、高齢者の方が文化活動に参加されて生き甲斐をもたれることに文化協会の皆様の協力を期待していますというお言葉を頂戴しました。

来賓のご祝辞の後、議案審議に入り

新築・リフォーム

水廻りの修繕

緊急対応 いたします

ガラス・サッシ修繕

(有)三愛岐 76-0550

斎藤ガラス商店 76-5388

自社施工だから 迅速、お値打ちです

東員町大木3981

木を使って、自由に気ままに物づくり

- どなたでも参加可能!
- 見学自由!
- 材料・道具購入・持参不要!

木で出来るものなら何でもOK◎  
あなたが作りたいものをつくりましょう!

三重県いなべ市大安町大井田1331-1  
0594-77-3363

木と向き合う暮らし方  
トオオ互務店

第一・第二号議案は26年度事業報告において町から委託を受け公民館講座、文化祭展示の企画運営全般に加え、東員「日本の第九」、音楽祭を担当、及び文協の自主事業の文協講座、春の文協まつりなどの継続事業を実施したことも含めて26年度収支決算報告がなされ、「利子収入の扱いは、経常収益の雑収入に含まれている」という質疑応答がなされ、承認可決されました。

第三号・第四号議案は27年度事業計画及び収支予算を提案。「三つの会計（実施事業会計、その他会計、法人会計）について、会計ごとに口座は分けていない。一つの口座で三つの会計を処理している」という質疑応答がなされ、ともに承認可決されました。

第五号議案は公益社団法人への移行を提案。「基本財産が無くても公益社団法人に移行できる」という質疑応答及び行政から一般社団法人からNPO法人への移行要請をされた理由などの補足説明がなされ、承認可決されました。

第六号議案の辞任した阿久根チサ工理事の後任理事に和保信代を選任する件の提案が、承認可決されました。

第七号議案の会長専決事項委任承認の件を提案し、承認可決されました。

## 平成27年度 加盟団体

部会	団体名	部会	団体名
美術部会	陶芸第一クラブ	芸能部会Ⅲ	飛龍東員太鼓
	ひばり窯陶友会		劇団員 弁川
	東員フォトクラブ		Glow Mix☆
	東員絵画クラブ		YYフラグループ
	書道第一クラブ		バトンメイツ フェニックス
	楽 絵 筆		東員ひばり合唱団
文芸部会	金雀枝短歌社	音楽部会	オカリナ憩
	しゃくやく俳句会		YYウクレレグループ
芸能部会Ⅰ	NPO 法人新邦楽四ツ葉グループ	茶華道部会	石垣茶華道教室
	箏曲麗明社「廣翔会」		柴山茶華道教室
	東員町大正琴クラブ		池坊長笠原教室
茶道裏千家			
芸能部会Ⅱ	笹尾民踊クラブ	手芸部会	ニットルームかわまつ
	笹尾吟詩会		東員囲碁同好会
	員弁東部吟詩会	東員将棋愛好会	
	菊水流詩舞東員クラブ	員弁百人一首の会	
	民謡寿会	とういん屋演芸の会	
		整理収納レッスン in 三重	
	気功クラブ	趣味部会	東員パソコンクラブ

## 一般社団法人 東員町文化協会 平成27年度 役員名簿 (順不同 敬称略)

役職名	氏 名
会 長	大 貫 正 博
副 会 長	川 松 由 喜 子
専務理事	平 野 義 人
常務理事	野 呂 隆
常務理事	水 野 洋 子
常務理事	中 村 厚 子
理 事	川 村 光 男
理 事	藤 田 廣 子
理 事	佐 藤 孝 子
理 事	吉 田 幸 子
理 事	鷺 見 三 重 子
理 事	川 島 絹 枝
理 事	笠 井 昌 義
理 事	細 谷 公 廣
理 事	大 塚 芳 子
理 事	佐 分 親
理 事	青 木 は つ え
理 事	佐 藤 和 寿
理 事	和 保 信 代
監 事	加 藤 浩 宣
監 事	大 山 旺

**退任理事** 阿久根チサ工  
長い間ありがとうございました

さまざまなサービスでセカンドライフ～在宅介護を応援します！

入居者募集

有料老人ホーム  
ハートヒルズ大仲  
サービス付き高齢者向け住宅  
ソレイユ大辻

低価格

89,000~

円/月より

安心と信頼の介護バンク

〒511-0947 桑名市大字大仲新田252-1  
☎0594-33-4165 (ヨイロゴ)  
FAX0594-33-4166

株式会社 ウェルケア

(いなべ・桑名・四日市・名古屋)

- ケアプラン
- 訪問介護
- 福祉用具レンタル・販売
- 有料老人ホーム
- 高齢者向け住宅
- セカンドライフサービス

迅速・丁寧・低料金

TIME 理容

http://www.time-riyou.com

営業時間 平日/8:00~19:00  
土日祝/8:00~18:30

定休日 毎週水曜日、第2・3火曜日

● おとな…¥1,600  
(シャンプーなし)

※ シルバー…割引あり  
(65歳以上)

● こども…¥1,000  
(シャンプーなし)

TEL・FAX0594-32-0909

〒511-0947 桑名市大仲新田452 交差点横

# まつり

於 総合文化センター  
保健福祉センター



## 春の文協まつり作品展を終えて

「参加して のぼそう 東員の文化」をテーマに第22回・春の文協まつりは5日間と期間を短縮しての開催でした。沢山の方にご覧頂き、立派な作品が多く、展示は見易くなったと高い評価を頂きました。

一方で一部の方からチラシの配付についてのご提言を頂きました。展示PTとして真摯に受け止め、より幅広く広報に努め、親しんで頂ける展示を心がけます。更に多くの方のご参加により展示を盛上げて頂ければと願っています。

展示プロジェクトチーム

リーダー 笠井 昌義



四季の和菜 井 仕出し

## 寸亭

大切な人を偲ぶ日に、おめでとうの記念日に  
「法事・慶事会席」  
お気軽なお食事会  
「ささ亭会席」  
ご予約 承ります

イイササ  
員弁郡東員町鳥取1247-1

■営業時間 昼/11:30~14:30  
夜/17:00~22:00

■定休日 毎週月曜日(祝日営業、翌火曜休)

■無料送迎バスご用意(10名様から)

【お問い合わせ】tel 0594-76-1133  
ご予約は

## 酒天童子

ネオポリス店 ●東員町城山3-29-13  
☎0594-76-1450  
営業時間/11:00~21:30(オーダーストップ)

大小宴会、慶事、法事承ります

無料送迎バス有  
(宴会料理10名様以上)

お気軽に  
お問い合わせ下さい

只今携帯無料  
メール会員募集中

第22回

# 春の文協

平成27年3月11日(水)～15日(日)



## カーケアショップ リンク

☆新車・中古販売・メンテ・修理・車のことはなんでも声をかけてくださいませ!!!



車検整備・各種新車・中古車販売/国産・  
外車全車種・福祉車両販売・買取・各種ローン

リンク 東員町筑紫917-1

TEL: 0594-88-5333 FAX: 88-5337 E-mail: link@karin.hp4u.jp



イタリアンと和食とのコラボレーション  
イル・フィオーレ朱庵

ランチタイム/11:00～15:00  
ディナータイム/17:00～21:00  
オーダーストップは各30分前

IL FIORE

〒511-0243 員弁郡東員町穴太茨原2946-11  
TEL-FAX0594-86-1234 営業時間/11:00～21:00  
休日/毎週月曜日(但し祝日の場合は翌日)  
<http://www.ilfiore-shuan.jp>



## 公民館講座・文協講座卒業作品



## 個人作品



本格的な  
雅楽の調べの中で

## 本格挙式



ご結婚・ご披露宴は

多度大社  
豊明殿

☎0120-37-5381

三重県桑名市多度町多度1681

多度大社



伝統的な日本の美に今が息づく、  
雅なる花嫁の正装



日本古来からの本物の十二単の衣裳や  
結納飾りもご用意致します。また、七五三、  
お宮参り、成人式などご相談下さい。

7月18日(土)・19日(日)・20日(月・祝)  
花嫁衣裳大展示・呉服大売り出し

### 結納品

ご希望・ご予算に応じて  
ご相談させていただきます。



多度大社御用達 豊明殿・ロッカ指定店

呉服結納  横井衣装店

TEL.0594-48-2228

桑名市多度町香取157 営業時間/9:00~18:00 定休日/火曜日





# 春のチヨットいろいろ体験教室

3月11日(水)～14日(土)

文化祭期間中、体験教室が開催されました。  
ひばり75号で募集し、たくさんの方々に体験していただきました。  
開催教室数は10、参加いただいた方々は69名でした。



桑名の千羽鶴



ストレッチ練功



初級海外旅行英会話



マンダラぬりえで  
カラーセラピー



競技かるた入門



ガラスの箸置き作り



リラックスオイルの  
作り方



アルバムカフェ



洋裁教室



メガネホルダー作り



## みどり歯科医院

診療時間 AM9:00～PM12:00 PM3:00～PM8:00  
土曜日午後はPM1:00～PM4:00まで

休診日 日曜・木曜・祝祭日

東員町大字六把野新田428-3

TEL 0594-86-0212



医療法人 大仲会  
大仲さつき病院  
精神科・神経科

【もの忘れ外来】新設・毎週月曜13:00～(要予約)

受付時間 月曜～金曜 AM8:30～11:30

土曜 AM8:30～11:00

休診日 日曜 祝日 土曜午後

☎ (0594) 76-5511

<http://www.ohnaka-h.jp/>

員弁郡東員町大字穴太2000番地

# 秋・春合同開催

3月15日(日)

於：ひばりホール



芸能祭 プロジェクトチーム  
リーダー 中西水季

**第22回 芸能祭を終えて**  
 芸能部会所属の14団体が出演しました。  
 練習の成果を約500名のお客様に観ていただき、  
 4才〜80代の方まで和と洋いろいろなジャンルの  
 華やかなステージを披露しました。  
 現在会員募集中です！お気軽に東員町文化協  
 会事務局までお問い合わせ下さい☆



## とういん眼科クリニック

診療時間	月	火	水	木	金	土	日・祝
午前9:00~12:00	●	●	●	/	●	●	11:00
午後3:30~7:00	●	●	●	/	●	▲	17:00

- 休診日/木曜日(日曜日は診療致します。) ▲ 午後2:00~6:00
- GW・お盆・年末年始はお問い合わせ下さい。

TEL (0594) 86-2112

〒511-0242 東員町六把野新田藪の内153



## 森下耳鼻咽喉科

院長 森下 篤人

◆診療時間

月・火…AM9:00~12:00・PM3:00~6:30  
 水・金…AM9:00~12:00・PM2:00~4:00  
 土…AM9:00~12:00・PM2:00~4:00

◆休診日 日曜・祝日・木曜

☎ (0594) 75-0117  
 ☎ (0594) 75-0489 予約専用  
 ※初診の方は直接ご来院下さい

員弁郡東員町大字六把野新田130-1 (百五BK東員支店隣)

第22回

# 芸能祭



内科・療養病床医療施設

## 大安病院

(診療時間) 午前9:00~午後12:00・午後3:00~午後5:00  
(休診日) 日曜日・祝日・木曜日・水曜土曜午後

大安町梅戸732-2 ☎77-0311

## いなべ糖尿病 内科



○糖尿病・高血圧症・高コレステロール血症・甲状腺疾患・高尿酸血症の診断・治療  
○一般内科 院長 三輪 一真

診察時間	月	火	水	木	金	土
午前9:00~12:00	○	○	○	○	○	☆
午後2:30~ 5:30	○	○	○	○	○	☆

☆第1・第3土曜日は診察 ●休診:木曜日午後、日曜日、祝日、第2・第4土曜日、第5土曜日午前

東員町八幡新田139-1(中津屋さん向い) TEL0594-86-1525 予約優先です。来院前にお電話下さい。

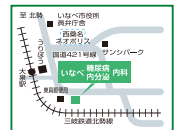

# ひばり訪問記

No.14



## 本居宣長記念館

三重県松阪市殿町1536-7  
☎0598-21-0312 FAX0598-21-0371

- お車で……伊勢自動車道「松阪IC」より5km
- 市内・バス松阪市役所前下車徒歩5分 ●JR・近鉄松阪駅より徒歩15分

## 本居宣長記念館を訪ねて

花散らしの雨の一日、松阪市の本居宣長記念館を訪問しました。医者でもある本居宣長は国文学者で、特に『古事記伝』を著したことで有名です。館内には、所蔵資料約16,000点、そのうち国の重要文化財1,900点があり、折々数百点が展示されています。



館内の展示物について吉田悦之館長から丁寧な説明を受けました。宣長は松阪で生まれて以来、数年間、医学の勉強で京都へ出かけた以外、終生松阪で国学の研究に没頭しました。お話の中で一番興味を持ったことは『古事記伝』を書いたきっかけです。若い頃『源氏物語』を研究している

うち、日本文化が中国の倫理観と相反することに気付き、日本文化のルーツは『古事記』であることに思い至ったそうです。師である賀茂真淵とはたった一晚だけの出会いでしたが、あとは今で言う通信教育で教えを請うたそうです。そしてついに誰にも理解できる『古事記伝』を完成させたとのこと。その中の一つのエピソードとして、『古事記』の冒頭の二文字が「天地」と理解するのに五年を要したということを知り、その粘り強さに取材子一同は驚き感心しました。

館内では几帳面な文字で書かれた日記を始め、医者としての記録、遺言書、日本地図などが見られます。他に自宅で気分転換するために使われたという柱掛鈴など、宣長の生涯を知るにふさわしいものを数々年代順に見ることが出来ます。

見学を終えて「松阪を知るには宣長を知ること、宣長を知ると松阪が好きになる」という館長さんの言葉に納得しました。

また、記念館の向かいにある宣長旧居、通称「鈴屋」や御城番屋敷など周辺の史蹟を見学しました。

余談ながら、松阪駅に戻ろうとしたところ、松阪市観光情報センターでボランティアガイドをなさっている方に出会い、ご厚意で車で案内して頂きながら、駅まで送って頂くという幸運を得、感謝のうちに取材を終えることが出来ました。

### 精神科 心療内科 内科 医療法人 北勢会 北勢病院

外来診療：月曜日～土曜日 9:00～12:00 いなべ市北勢町麻生田1525  
通所事業所 ☎72-2611  
あじさい ☎72-2618 なでしこ ☎82-1011 <http://www.hokusei-hospital.jp/>

### いなべ総合病院

■診療科目  
内科・消化器内科・循環器内科・呼吸器内科・血液内科・内分泌糖尿病内科  
小児科・外科・呼吸器外科・整形外科・脳神経外科・泌尿器科・肛門外科  
産婦人科・眼科・耳鼻いんごう科・皮膚科・放射線科・麻酔科  
リハビリテーション科・リウマチ科・訪問看護ステーション・健康管理センター  
いなべ市北勢町阿下喜771 ☎72-2000 (代)  
<http://www.miekosei.or.jp/ish>

民商の「なんでも相談会」毎月第3日曜日の  
(相談無料) 13時～15時、民商事務所で開催します。

税金・融資・労災保険・開業相談・多重債務等

### 桑名員弁民主商工会

桑名市星川961-10 ☎31-9171



### 八風バス株式会社

〒511-0841 三重県桑名市大字小貝須字新堀北1593番地3  
TEL 0594-22-6321 FAX 0594-23-8311  
<http://happubus.sanco.co.jp/>



3月15日

## 春の大茶会

主催 (一社)東員町文化協会

於 東員町総合文化センター



野点の風情を楽しんでいただきたく、馴染の金屏風を取り除きました。

傘にかけた短冊には、一服のお茶で癒されることを願い「松風塵外心」を用

意させていただきました。すがすがしさの中で心洗われ、ひととき世俗の汚れから離れていただけましたなら幸いです。

多くの方々にご来場をいただきましてありがとうございました。

関係者の皆様のおかげで、無事終えましたことを感謝申し上げます。

(菅野宗敦)



2月8日

## 第33回 東員町音楽祭

主催 東員町・東員町教育委員会

於 東員町総合文化センター ひばりホール

小中学生初めコーラスグループなど、町内で音楽活動が続ける人たちの発表の場として企画された東員町音楽祭。さまざまな変遷を経てその企画運営を文化協会が受諾しました。

公募の団体に加え、常連の東員第一、第二中学校の吹奏楽部など7団体の他個人が出演しました。

述べ700人にのぼる観衆を前に、子供から大人まで皆さん緊張の中にも練習成果を余すところなく披露し、客席からは熱演に惜しめない拍手が送られました。

### ■出演

- 東員こどもカレッジたのしい「こと・コト」
- 東員女声コーラス
- ギターマンドリン合奏団 翠
- コーラス「旭」
- ピアノ独奏・連弾
- サクソ個人演奏
- 東員アンサンブルオーケストラ
- 東員第一中学校吹奏楽部
- 東員第二中学校吹奏楽部



小学3年生～中学3年生 三重県で真の「学力」が判定できる県下最大規模のテストです。

# 三重県統一学力診断テスト

7月5日(日) 無料 特別開催

小3～小6 国語・算数 10:00～11:30 中1～中3 英語・数学・国語 10:00～12:10

試験会場 桑名・桑名「大山田」・四日市・富田・平田・白子・亀山「みずほ台」・津・松阪  
宇治山田・鶴方・上野・名張 ※eisu・niceに連れていけない方が対象となります。

三重県内で「自分の位置」を正確に知る最適なテスト

正確な判定で苦手分野がわかる

個別カウンセリングも無料で実施 ※希望者のみ

県統一テスト(受験料4,000円)に、eisuが無料でご招待します!

### お申込みの流れ

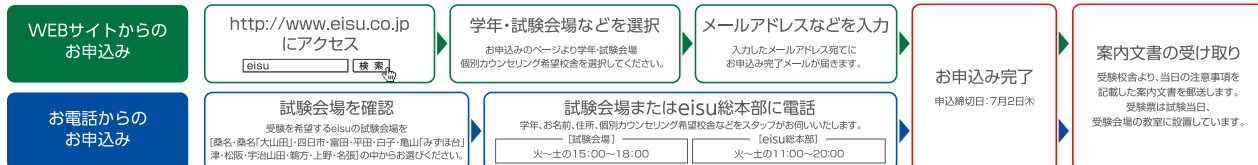

お申込み・お問合せ・資料請求は火～土の15:00～18:00ご希望の校舎が11:00～20:00 eisu総本部に電話またはWEBサイトで

# 活動このごろ

## とういん屋演芸の会

第三十一回 とういん寄席

3月1日

春やはる東の野に木は楽しくも花咲くに  
近づき水は涼しくも清きに流る

於 笹尾コミュニケーションセンター

まずは地元代表笹尾民踊クラブの皆さんで4曲踊って頂きました。妖艶な踊りの素晴らしかったこと。

次はハープ演奏とお話でした。ハープには色々な大きさの楽器があつて今回は一番小さい楽器と一番大きなグランドハープでの演奏でした。そのハープの素晴らしい音色に客席の皆さんは穏やかな表情でした。

講話は神田一門の神田こなぎさん。出し物は「奴の小万」です。お店のお嬢様が女中に柔術を教わり悪い奴を懲らしめ、また、相撲も覚え町中の人気者になつたお話。

落語は金原亭馬治の「笠碁」。碁にはまると親の死に目に会えないとか、両者が碁碁対局中に「まった」をしない約束がもとで喧嘩になつてしまします、碁碁はしたいが他に相手がいない。試行錯誤の末、仲直りでやっと落ち着きました。

今回も満員のお客様  
様においで頂き有難  
うございました。

神田こなぎ



金原亭馬治

3月29日

## 東員碁碁同好会・東員将棋愛好会

第22回東員町碁碁、将棋大会 於 東員町総合文化センター



今回から会場を保健福祉センターから総合文化センターに変更して開催しました。

東員町及び近隣市町だけでなく県外から参加の、将棋41名、碁碁111名 合計152名が、将棋の部では小学生から80代まで、碁碁の部では中学生から90代まで、いずれも実力別に4回対局するスイス方式で競いました。

### 将棋の部

A級/優勝 伊達 博一 (川越町)	B級/優勝 黒川 満 (四日市)	C級/優勝 中野 正巳 (いなべ市)
準優勝 三枝 正典 (菟野町)	準優勝 黒川 啓堂 (四日市)	準優勝 若松 大和 (いなべ市)
3位 土屋万太郎 (津島市)	3位 中塚 茂 (津島市)	3位 濱地 康太 (東員町)

### 碁碁の部

S級 優勝 松下 哲夫 (四日市市)	A級 二上 聖也 (桑名市)	B級 日柴喜 武 (いなべ市)	C級 大村 利光 (東員町)
準優勝 近沢 順一 (四日市市)	小川 義文 (東員町)	栗 幹男 (桑名市)	稲垣 幹朗 (桑名市)
3位 堀田 富雄 (菟野町)	鷲尾 卓久 (菟野町)	瀬古 順一 (東員町)	高祖 敬一 (桑名市)

### 暁高等学校 (3年制)

四日市市萱生町238 TEL: 059-337-2347  
 学校見学会 8月29日(土)・9月12日(土) 9時~  
 学校説明会・入試問題解説会 11月15日(日) 9時~

### 暁中学校・高等学校 (6年制)

四日市市萱生町238 TEL: 059-337-1213  
 中学部: エデュケーショナル・アドベンチャー 9月27日(日)・10月18日(日) 9:30~  
 中学部: 入試問題解説会 11月1日(日)14時~[算・国]、11月8日(日)10時~[算・理]  
 高校部: 学校説明会 11月8日(日) 13:30~



### 暁小学校

四日市市蒔田3-3-37 TEL: 059-365-3664  
 個別相談会 8月24日(月)~26日(水) 13:30~  
 学校参観会・説明会 8月5日(水) 10時~、10月29日(木)・11月15日(日) 9:30~  
 イングリッシュオープンスクール 8月3日(月)~4日(火) 14:30~

### 暁幼稚園

四日市市天カ須賀5-2-5 TEL: 059-365-5674  
 体験・説明会 (3歳児) 8月24日(月) 10時~  
 学校法人 暁学園  
 ~優しさ、強さ、知性を磨く、心の通う総合学園~  
 URL: [http:// www.akatsuki.ed.jp/](http://www.akatsuki.ed.jp/)



# 活動このごろ

## 菊水流詩舞 民謡寿会

3月22日

### 笹尾睦会 3月誕生会

於 笹尾コミュニティーセンター

睦会誕生会は、年3回（3・7・11月）有ります。毎回100人余の参加がありいつも身動きできないくらい盛況です。



3月8日

### 菊水流資格授与式

於 岡山市菊水流吟剣詩舞道本部

毎年3月に菊水流資格免許並びに認証状の授与式があり、東員クラブから代表して中根さんが参加しました。



3月29日

## 員弁東部吟詩会

### 「朧明流剣詩舞道創流

### 15周年記念大会」友好出演

於 四日市市文化会館

関心流桑員四日市地区合吟に女性吟「芳野」男性吟「詠古」で友好出演しました。

## 箏曲麗明社「廣翔会」

1月18日

### 新春六華苑祭

於 六華苑 和館

2月22日

### 春待ちときめきコンサート

於 六華苑 洋館

3月8日

### いなべ市民祭舞台発表会

於 北勢市民会館

「春待ちときめきコンサート」は廣翔会が主催し、音楽物語「ごんぎつね」他8曲を聴いて頂きました。



2月1日

## NPO法人新邦楽四ツ葉グループ

### 平成27年新年と初弾の会

於 奈良市 春日ホテル

4年前、主宰を継承していただいた奈良市在住の2代目企画による初弾会。2回目となる今回、三重と奈良、一層絆を深めて終了しました。

いつでも 快適なバスの旅をお届けします。



三岐観光サービス

富田旅行センター TEL059-364-2345  
大安旅行センター TEL0594-77-0898



三岐鉄道(株)自動車部

〒510-8014 四日市市富田三丁目22-59  
予約センター：TEL(059)365-1800 FAX(059)365-1801

会員制フィットネスクラブ 平日 AM10:00~PM10:00  
土曜日 AM10:00~PM 8:00  
日祝日 AM10:00~PM 7:00



Fitness Boulevard

フィットネスブルバード TEL(059)365-3336

四日市市富田浜元町11-10

〈スリム〉

近鉄・三岐「富田駅」徒歩10分 URL:www.amikan.com ●定休日●毎週月曜日



# 活動このごろ

5月5日

## 飛龍東員太鼓

タケルまつりに出演

於 桑名市 平群神社

招かれて大人チームこどもチームが太鼓を披露しました。平群神社は境内奥に倭建命の足洗池と伝えられる池があるなど倭建命ゆかりの神社。五月晴れの空に届けとばかり演奏し爽やかなひと時を過ごしました。



4月26日

## GlowMix☆

誕生祭スーパーバザール  
キッズフェスタ2015春

於 イオンモール四日市北 レンガ棟特設ステージ

四日市市を中心に約30チームが出演して、GlowMix☆からはマイカラー、エレガントキング、クーリーズの3チームが出演しました。レストラン街や買い物のお客様にも観ていただき、町外で初めてダンスするメンバーもおり貴重な体験をさせていただきました。

メンバーが心をひとつに青空の下でダンス♪楽しい時間を過ごせました。結成15周年の今年は活動の幅をどんどん広げて行きたいです。



3月30日

## YYフラ&ウクレレグループ

東員イオン「春メキ音楽祭」

於 イオンモール東員 歌舞伎コート

東員町文化協会からGlowMix☆、バトンメイツフェニックス、YYフラ&ウクレレグループの4団体出演。春休みということもありたくさんのお客様にお越し頂き、出演者一同楽しく踊り演奏することができました。地元での発表の場は大変ありがたく、また機会があれば参加したいという声が多数上がっていました！



3月1日

## オカリナ憩

芹澤音楽事務所主催

オカリナーモコンサートに参加

於 にしび創造センター

18教室とオカリナーモ合奏団5団体合わせて約150名が出演の中、我々オカリナ憩も日頃の練習成果を十分発揮しました。

さすがに諸先輩の演奏は、胸に突き刺された思いで感動しました。



つき  
**月乃舎**

- ◆ 四季の和菓子
- ◆ 都まんじゅう
- ◆ 一口ようかん
- ◆ 最中(大納言)

- 冠婚葬祭用の和菓子ご相談下さい。
- 赤飯の注文承ります。

東員町笹尾東3-2-3 ☎0120-76-5926

くわしくはホームページをご覧ください。http://www.tsukinoya.jp

YAMAHA

ピアノ・電子ピアノ・エレクトーン  
楽譜・管弦楽器

調律・修理・運送・保管・買取//アフターサービス万全  
音楽教室(出張レッスンの先生もご紹介)

**音楽堂楽器**

年中無休 桑名市安永1丁目914-2

**0594-21-6656**

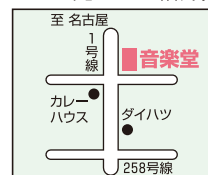

# 活動このごろ

3月22日

## ニットルームがわまつ

### ニットショー

於 松阪市産業振興センター

編物検定合格証授与式では合格者を代表して当教室の安部さんが謝辞を読み感謝の意を表しました。

続いて開催のニットショーは約70点の作品発表がありとても楽しい時間でした。

年々見ごたえのある作品発表がふえました。

(川松)



3月27日  
4月9日

## 楽 絵 筆

### 楽絵筆作品展

於 川スミメガネ本店ギャラリー

グループメンバー15人が水彩画を中心に作品28点を出品。200人近いご来場の方から「きれいな色使い」などご好評をいただきました。

(加藤)



3月8日

## 金雀枝短歌社

### 平成27年度 金雀枝短歌社短歌大会

於 桑名シティホテル

第18回一楓・山城顕彰短歌大会入賞の小中学生の表彰や金雀枝賞など年間賞、20首詠賞表彰の後、大平修身主幹による「宮柊二の歌の世界」と題した講演がありました。短歌大会は参加者51名の作品が披講され最後に入選歌5首が表彰されました。

(佐藤)



4月6日

## しゃくやく俳句会

### 花見吟行

於 大安町宇賀川

春の吟行会でいなべ市大安支庁舎裏を流れる宇賀川沿いを散策しました。桜は満開をやや過ぎていましたが、落花の舞う姿を会員一同堪能しました。近くのレストランで季節料理を食べたあとの句会では佳句が出て、会員は少しずつ吟行で作句することに慣れてきました。

(国枝)



LUCKY TOWN TV

SoftBank

テレビ インターネット 電話



3つセットで4,082円!!

さらに

ケータイ



ソフトバンクのスマホ割で  
毎月最大2,000円割引!!



〒511-0865 桑名市藤が丘9-1001

株式会社 ラッキータウンテレビ 電話：24-0001

個人旅行の  
お申し込み・お問い合わせ

近畿日本ツアリスト

近畿日本ツアリスト個人旅行株式会社

- 桑名営業所 TEL 0594-24-5141 イオンモール桑名 1番街アソク専門店街1階
- 四日市営業所 TEL 059-351-4891 近鉄四日市駅構内

団体旅行の  
お申し込み・お問い合わせ

近畿日本ツアリスト

近畿日本ツアリスト株式会社

- 四日市支店 TEL 059-351-4851 近鉄四日市駅構内

# ミュージアム情報

**paramita** *museum*

TEL059-391-1088

画家 岸田劉生の軌跡

## ○岸田劉生再発見

— 油彩画と日本画・版画・装幀デザイナー —

【会期】 5月15日(金)～7月11日(土)

※会期中無休

【内容】 大正から昭和初期の洋画壇で特異な輝きを放った画家：岸田劉生(きしだりゅうせい)(1891-1929)の多面的な魅力を紹介。岸田劉生は38年という短い生涯にもかかわらず、日本近代絵画史に偉大な足跡を残しました。本展覧会では、笠間日動美術館コレクションから、少女から大人になる時期の愛娘麗子を描いた『麗子十六歳之像』や『自画像』などの油彩画と、『白樺』を通して数多く手がけた装幀画に加え、水彩、墨画、素描、版画など140点を超える多様な作品を紹介します。



『菊慈童』(大正15年)絹本彩色/笠間日動美術館蔵

MieMu (みえむ)

三重県総合博物館

TEL059-228-2283

## ○第7回企画展

あんな虫、こんな虫、そんな虫

～身近な小さな生きものたち～

【期 間】 平成27年7月11日(土)～8月30日(日)

【観覧料】 一般800円 大学生等480円 高校生以下無料

【内 容】 現在知られている生物の中で、最も種の多様性が高い昆虫類。色、形、大きさや生態など、昆虫の多様な世界を紹介するとともに、近年博物館に寄贈された膨大な標本数のコレクションや、県内の昆虫に関する活動団体についても紹介します。

【休館日】 7月13日(月)、21日(火)、27日(月)、8月3日(月)、10日(月)、17日(月)、24日(月)

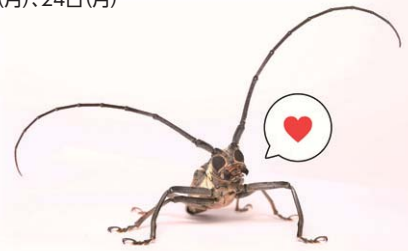

シロスジカミキリ

## 三重県立美術館

TEL059-227-2100

戦後70年記念

## ○20世紀日本美術再見

1940年代

【期 間】 7月11日(土)～9月27日(日)

【観覧料】 一般 1,000(800)円、  
学生 800(600)円、高校生以下無料  
( )内は前売および20名以上の団体割引料金

【内 容】 戦後70年という節目の年にあたって、アジア太平洋戦争の大きな影響を受けて揺れ動いた1940年代の日本美術の諸相を絵画、彫刻、工芸、写真、建築など各分野の代表作と資料によって総合的に紹介します。

【休館日】 月曜日(7月20日、9月21日は開館)、7月21日(火)、9月24日(木)



松本竣介『駅の裏』1942年 三重県立美術館所蔵

## 桑名市博物館

TEL0594-21-3171

## ○2階学習支援展示

その手は桑名の萬古焼★・  
桑名☆妖怪ウォッチング!

【期 間】 7月16日(木)～8月30日(日)

【入館料】 無料

【内 容】 夏休み中の学習支援展示として、地域に残る妖怪の話と萬古焼の歴史を紹介します。

※1階企画展示室は、市民展及び市民グループの作品展です。

【休館日】 期間中 毎週月・火曜日、8月31日(月)～9月4日(金)まで展示入れ替えのため休館



《信行焼 狛犬》勸学寺蔵

## 四日市市立博物館

TEL059-355-2700

## ○特別展「大昆虫博」

【期 間】 7月18日(土)～  
8月30日(日)

【内 容】 小さな生命体、昆虫。ヘルクレスオオツノカブト昆虫の不思議な魅力を、現存する日本最古の昆虫専門施設「名和昆虫博物館」の素晴らしい標本の数々で紹介。

【観覧料】 一般500円 高校・大学生350円  
中学生以下無料

【主 催】 四日市公害と環境未来館  
TEL059-354-8065



## プラネタリウム

### ○一般番組

「コスミックフロント  
ファーストスター誕生  
～プラネタリウム版～」

【期 間】 6月13日(土)～  
9月13日(日)

【内 容】 最先端の情報に基づいて広大な宇宙の始まりを紹介します。

【観覧料】 一般540円

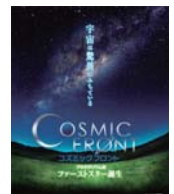

いつも思いやりのある指導を大切にしています



普通車・二輪車・大型特種車  
(一種・二種) (大型・普通)

高齢者講習受付中

北勢自動車学校

http://www2.odn.ne.jp/hokusei/  
桑名市安永992  
TEL (0594) 23-2525



星川ショッピングタウン

**SunCity**  
EVERYDAY NEW サンシティ

桑名市星川785 TEL(0594)31-8311

■通常営業時間  
サンシティ専門店 AM10:00～PM8:00  
パロー-星川店 AM10:00～PM9:00  
(パロー-星川店は毎週日曜日はAM9:30オープン)

# プレゼントのお知らせ

「阿下喜温泉あじさいの里」の招待券を  
5組10名様にプレゼント!



①住所(郵便番号)・②氏名・③年齢・④本誌「ひばり」や「阿下喜温泉あじさいの里」「うりぼう」「六石高原ホテル」「桑名漁業協同組合」及び「いなべ市の観光」などについてのご感想・ご意見等(どれでも、いくつでも、または無記入でも可)があればご記入の上、下記にお申し込み下さい。

## 応募先

〒511-0251 員弁郡東員町大字山田1700番地  
東員町総合文化センター内 一般社団法人 東員町文化協会  
阿下喜温泉あじさいの里 招待券 プレゼント係

## 締切り

6月30日(火)消印有効(応募多数の場合は抽選とさせていただきます。)  
※招待券の発送をもって発表に代えさせていただきます。

21ページ掲載の「近郊おでかけガイド」  
“いなべ市特集”をご覧ください

あげき  
**阿下喜温泉 あじさいの里** TEL0594-82-1126

## 阿下喜温泉あじさいの里の3大特長

- 『みなさんの元気』をテーマに生活習慣病予防等の健康増進を図る施設
- かけ流しアルカリ性温泉はPH9.0の湯で暖まりやすく冷めにくい
- 露天風呂・大浴場・水風呂・サウナ等が楽しめる料金(500円)はお得

〒511-0428 いなべ市北勢町阿下喜788番地

1泊2食 ¥7,500より

国民宿舎  
**湯の山ロッジ**  
光明石 天然鉱石温泉

大好評!平日限定!  
入浴+ランチセット  
コーヒーまたはオレンジジュース付き  
全品 **1,580円**

☎059-392-3155  
三重郡菟野町大字菟野 8497-2  
<http://www.yu-lodge.com>

御在所 **ロープウェイ**  
GOZAISHO ROPEWAY  
☎059-392-2261

夏休み特別料金 通常小人往復料金1,080円⇒なんと**600円に!**  
◆夏休み小人特別料金期間/平成27年7月18日(土)~8月31日(月)  
夏休みにピッタリなお子様対象のイベントも盛りだくさん!

体も頭もリフレッシュ!  
温泉と美術館の町 **菟野町**

希望荘に 国内屈指のラドン濃度 健康増進施設  
**「熱気浴ラドンの泉」誕生**

当日ご予約OK(先着順)  
ご予約受付中 [受付10:00~20:00]  
※1ヶ月前よりご予約頂けます。  
空気中のラドンの濃度は国内屈指  
湯けむりの里で更に健康に!

※熱気浴 女子

望山の湯 野天の恵み  
木漏れ日の湯 ファインチットの檜風呂  
坐忘庵 居ながらにして全てを忘れる庵  
菟山亭 菟野の産物・産品を山の中で楽しむ

鈴鹿国定公園 島居道山溪谷「健康の森」  
源泉の宿 **希望荘** TEL059-392-3181  
菟野町島居道山溪谷 FAX059-392-3180 <http://www.kibousoh.or.jp>

葬儀・法要  
ENDING HALL & FAMILY HALL

**愛灯館**

ふれ愛宣言  
桑名・多度・阿下喜  
大安・東員・朝明  
エンディングスペース 桑名・桑名西  
<http://www.soso.co.jp>

株式会社 ほくせい 本社 〒511-0937 三重県桑名市志知865 TEL 0594-31-4242(代表) FAX 0594-31-8668  
株式会社 ほくせり お葬儀24時間 総合受付ダイヤル ☎ **0120-31-4242**

墓碑・神社仏閣石工事

**(有) 石慶**

いなべ市大安町石樽南  
☎ 0594-78-0148 (工場) ☎ 0594-78-2039

ホーオーが目印!  
伝統と実績の200年

仏壇・仏具  
**ぬし与**

桑名本店 / 桑名市中央町4-8 (中央通国道角)  
☎0594-22-1786 営業時間/9:30~18:30 定休日/水曜日  
●四日市店 ●蟹江店

花と緑の公園墓地

**桑名メモリアルパーク**  
桑名市芳ヶ崎1546-41【桑名 大山田団地すぐ西】

お問い合わせ・お申し込みは  
Tel.0594-33-2100 定休日 水曜日

販売管理 (株)ぬし与仏壇店

近郊おでかけガイド

あ げ き  
阿 下 喜 温 泉



いなべ市特集

ふれあいの駅 うりぼう

四季折々に街を彩る  
自然豊かな農産物直売所

健康増進とリラクゼーションのステージ

いつも新しくきれいなお湯を楽しんでいただくため、毎日お湯を落とし、張りかえています。pH値9.0のお湯は、温まりやすく、湯冷めもしにくく、肌を保護します。岩露天風呂・松露天風呂、大浴槽・水風呂・サウナとお気軽にお楽しみいただけます。

また、トレーニングルーム、マッサージコーナー、和室休憩室なども充実。お風呂のあとはごゆっくりお食事もいかがですか。

うりぼうは、消費者の健康志向や食の安全・安心への関心の高まりを背景に地域で生産された農産物を地域で消費するという「地産地消」を理念に活動を行っています。

また、新鮮で安全・安心な農産物や加工品の販売、イベントや各種体験を通して都市と農村との交流やいなべの地域活性化を図り、生産者と消費者の顔の見える関係づくりを進めています。

6月27日(土)・28日(日)…いなべ福王ラリー  
7月25日(土)・26日(日)…阿下喜八幡祭

イベント  
情報

そば打ち体験教室

毎月第1・3日曜、第2水曜



20ページに「阿下喜温泉あじさいの里招待券プレゼント」のお知らせを掲載しています



■ 営業時間 / 8:30~17:00  
■ 定休日 / 火曜日

あ げ き  
阿 下 喜 温 泉



〒511-0428  
いなべ市北勢町阿下喜788番地 いいふる  
TEL0594-82-1126  
FAX0594-82-1127



- 温泉利用料金
- 中学生以上 / 500円
- 小学生 / 300円
- 回数券 / 12回券 5,000円
- 小学生未満 / 無料
- 営業時間 / 11:00~21:00 (最終受付20:30)
- 休業日 / 毎週木曜日 (祝日の場合は翌平日)・年末年始
- 無料駐車場完備
- 55畳和室休憩室

毎月26日は風呂の日、お得な回数券を販売中! 12回券+1枚 / 5,000円

マッサージコーナー設置 ◇ マッサージ師 / 15分毎 1,000円  
マッサージ機 / 1回 100円・200円

アイス工房  
ジェラートの駅 うりぼうの

口溶けなめらか。コクしっかり。あと味スツキリ。

濃厚な牛乳、季節の果物・野菜など  
うりぼうの旬がそのままジェラートに!

- ★ミルク
- ★いちご
- ★みかん
- ★お茶
- ★トマト
- ★さつまいも etc



ふれあいの駅 うりぼう  
■ 営業時間 / 8:30~17:00  
■ 定休日 / 火曜日  
■ いなべ市員弁町大泉2517番地 (三岐鉄道北勢線 大泉駅隣)  
■ TEL・FAX: 0594-74-5826  
■ E-mail: uribou@m4.cty-net.ne.jp  
■ www.net-uribou.jp

自然の川を愛して きれいな水の員弁川

桑員河川漁業協同組合

代表理事組合長 川崎 幸治

員弁郡東員町中上3279 ☎・FAX 0594(76)7322

いなべ市イベント情報

6月20日(土)  
・21日(日)

スマイルフェスタ in いなべ

場所: 北勢市民会館

6月21日(日)

北勢あじさいまつり

場所: 北勢市民会館駐車場周辺

(一社)いなべ市観光協会 TEL0594-37-3514

〒511-0592 いなべ市藤原町市場115番地 http://www.kanko-inabe.jp



六石高原ホテル

ランチタイム 11:00~14:00 (木曜日休み)

- 週替りランチ(デザート付) ..... 940円~
- 刺身膳 ..... 1,080円
- トンテキ膳 ..... 1,080円 など

本誌提示でランチご利用の方  
コーヒー1杯サービス

有効期限 / 2015年9月末

いなべ市北勢町垣内中小山36-2  
TEL0594-72-2179

# 「特別法人賛助会員」のご紹介 ご利用により、文化協会に賛助金が!

下記の店舗よりご利用金額を一部キャッシュバック(特別賛助金)して文化協会にご協力いただいています。この店舗の領収書またはレシートを文化協会事務局、図書館に設置のポストへご投函ください。



**伊藤商事有限会社** ☎76-5060  
六把野新田・員弁街道沿い  
※気軽なサービスステーションです



**すし工房 加賀屋** ☎76-0091  
穴太駅南700m  
※特別賛助対象商品はメニューにある商品です



**カフェ・レスト ラフィーネ**  
☎76-8714  
県道142号沿い北勢線東員駅北隣り

お客様の情報拠点

**株式会社  
ナカムラ石油**  
☎76-2472  
穴太-山城線 念仏小橋南



**タイヤショップ ランドマーク桑名**  
☎75-0081  
東員町鳥取367-3



**和菓子処 月乃舎** ☎0120-76-5926  
笹尾東3丁目(笹尾中央公園前)  
四季折々の和菓子をお客様に!

## 特別法人賛助会員(店舗)募集しています!

あなたのお店も特別法人賛助会員としてご協力くださいませんか?  
文化協会の広報・チラシ・ホームページにあなたの店舗をご紹介致します。  
あなたの店舗の利用を文化協会会員や広報の読者などに広く周知致します。

特別法人賛助会員の  
お申し込み、問い合わせは  
**一般社団法人 東員町文化協会**  
TEL0594-76-7711 まで

# 2015夏のイベント

7月

- 7月19日(日) 無料ちびっこプール プール開き
- 7月20日(月・祝) お絵描きうちわ制作  
オリジナルのうちわを作ります  
小学生以下先着50名(参加無料)



**屋外プール(無料)**  
7月19日(日)オープン

8月

- 8月14日(金) スイカ割り大会
- 8月15日(土) スイカ割り大会
- 8月16日(日) ビンゴ大会
- 8月23日(日) わくわく抽選会
- 8月30日(日) ラムネ早飲み大会



**鉄道ジオラマ**

大人気 ●動物ふれあい広場 ●釣り堀

※イベントの参加人員に制限があります。  
※予告なくイベントを中止、又は変更する場合があります。



**養老ランド**  
岐阜県養老郡養老町養老1155-2 ☎0584-32-3456  
●ホームページ <http://www.okbnet.ne.jp/~yourau/>  
●入園料 大人(中学生以上)・・・600円 子供(2才以上)・・・400円



# 2015四日市夏のイベント

8月1日土～2日日 雨天決行

## 第52回 大四日市まつり

場所 中心市街地、三滝通り、諏訪新道周辺

- 1日…「おどりの日」
- 2日…「郷土文化財と伝統芸能」

8月23日日 雨天順延

## 第28回 四日市花火大会

場所 四日市港富双緑地公園

時間 19:15～20:30頃

●雨天延期：8月30日

お問い合わせは

四日市市商工農水部観光推進課 TEL:059-354-8176  
四日市観光協会 ☎TEL:059-357-0381

平成26年度

# 賛助会員

(平成27年3月1日現在)

ありがとうございました  
より多くのご支援よろしく  
お願い致します

## 法人賛助会員 (地区別50音順)

### 穴太

(株)アサヒダイテック  
伊藤土建(株)  
NTN精密樹脂(株)  
すし工房 加賀屋  
(株)巧建社  
杉山整形外科  
医療法人 康誠会 東員病院

### 大木

岩田歯科医院  
杉山金属(株)  
豊通ヴィーテクス(株)

### 笹尾西

ネオポリス珠算塾

### 笹尾東

近藤満信税理士事務所  
(株)中京銀行 西桑名支店  
和菓子処 月乃舎  
東海システムアンドサポート(株)

### 城山

中島歯科医院  
野尻内科  
モリワキ薬局  
和気国際特許事務所

### 瀬古泉

(株)関村製作所  
(有)廣嶋製作所

### 筑紫

(有)サトー工業

### 鳥取

桑名信用金庫 員弁支店  
(株)三エスゴム タイヤショップ  
ランドマーク桑名

### 中上

東洋ゴム工業(株) 桑名工場  
(株)ナカムラ石油

### 長深

大長歯科

### 八幡新田

佐野クリーニング店

### 南大社

一色建設(株)  
(有)中山モータース

### 山田

(株)ADEKA 三重工場  
カフェレスト(株)ラフィーネ  
大起産業(株)  
(一社)東員町観光協会

### 六把野新田

伊藤商事(有)  
岩花内科  
宅老所 紫苑  
美容室 APPEAR  
みどり歯科医院  
森下耳鼻咽喉科  
横村医院

### その他 (三重県)

(株)カキトー  
共栄堂印刷(株)  
茶道具山水園  
澤政興業(株)  
(株)タチバナ製作所  
名鉄観光サービス(株)  
三重県舞台管理事業協同組合  
(株)山甚  
茶道具 遊芽屋  
(株)レイステージ 桑名

### その他 (愛知県)

堀田新五郎商店

## 個人賛助会員 (50音順)

安藤 修平  
石垣 光磨  
伊藤 守一  
伊藤 真実子  
岩佐力(克子)

上原 君代  
大崎 潤子  
岡野 譲治  
川松由喜子  
木村 宗朝

小山 辰巳  
島田 正彦  
清水 酔月  
谷口 辰哉  
坪井 弘人

中村 明彦  
中山 万千代  
南部 武司  
南部 まり子  
南部 豊

藤田 興一  
三宅 徹也  
三浦 信一  
水谷 隆  
水野 顕明

山崎まゆみ  
山田昌信  
鷺田昭男  
渡辺良男

**桑名グランドボウル** 桑名市新西方1-43 イオンモール桑名 2番街2階  
TEL: 0594-24-5566  
営業時間/月~木: 日~10:00~23:00 金・土: 10:00~24:00

本紙提示でお得にボウリング ☆充実の団体予約プラン☆

本紙提示で **3** ゲーム **999** 税込 (通常 1,300円(税込))

※1回5名様まで。予約及び大会には利用できません。

詳しくは桑名グランドボウルまで

マイクロボス 無料送迎や 食事付きバッグも 承ります!

**伊藤動物病院** ●日曜日も診療 (祝祭日は休診)

診療時間	月	火	水	木	金	土	日
午前9:30~12:00	○	○	/	○	○	○	●
午後4:30~7:30	○	○	○	●	○	○	/

●木曜日午後は4:30~5:30の予約制 ●犬猫美容(予約制)

**TEL0594-23-9950**

〒511-0863 桑名市新西方3-57 <http://www.itouah.com>  
藤原分院/いなべ市藤原町川合1142-2(診療日・地図等はホームページをご覧ください)

**増改築・建替えなど住まいの事ならお任せ下さい!!**

**株式会社 アリエス**  
<http://www.aries-rf.com>  
Yahoo!BB・PCサポート・Soft Bank携帯なら  
Do It!桑名市希望ヶ丘ステーション (Refineくわな 併設)

パナソニックのリファインショップ  
提案・設計・施工

**Refine くわな**  
桑名市西別所希望ヶ丘2138-149  
☎0120-114987(イイヨクワナ)

建設業許可/三重県知事(設-22)第18026号  
一級建築士事務所登録/三重県知事第1-2005号  
宅地建物取引業免許/三重県知事(2)第2941号

# 第27回 東員「日本の第九」演奏会 合唱団員募集

なかにし礼が作詩した日本語のベートーヴェン「第九」、東員町民歌「愛する心かぎりなく」ほかを歌います。たのしくハモってみませんか。

**演奏会日時** 12月23日(水・祝)

**対象** 中学生以上(練習は夜間のため、中学生は保護者の送迎が可能な方)

**練習日** 8月10日(月)から毎週月曜日 19:00~21:00

**場所** 総合文化センター

**指導者** 村島増美 鷺山千香子 西川佳余

**練習体験会** 8月3日(月) 19:00~21:00 ぜひご参加ください。

**参加費** 3,000円(中学生は半額) ※演奏会チケットの販売にご協力いただきます。

**申込用紙設置場所** (一社)東員町文化協会・総合文化センター・笹尾連絡所

**申込締切** 7月10日(金)

**お申し込み・お問い合わせ** (一社)東員町文化協会 ☎76-7711



## 小・中学生の皆さんへ オーケストラと歌おう!

12月23日の東員「日本の第九」演奏会のステージで、オーケストラをバックに合唱曲を歌う小・中学生を募集します。

**曲目** 「ありのままに」(アナと雪の女王) ほか数曲(予定)

**対象** 小学3年生~中学3年生(40人程度)

**練習日** 日曜日 10:00~12:00(月3~4回、9月13日から開始予定)

※12月22日(火)にリハーサルを行います。

**場所** 総合文化センター

**指導者** 鷺山千香子 中村彩乃

**参加費** 無料

**申込締切** 7月10日(金)

**お申し込み・お問い合わせ** 東員町教育委員会 社会教育課 ☎86-2816 詳細は広報とういん6月号をご覧ください。

**【申込方法】** 電話、窓口、FAX、メールいずれかでお申し込みください。FAX、メールの場合は

- ①「オーケストラと歌おう」②住所、③氏名、④電話番号、⑤保護者名、⑥学校名、⑦学年を明記してください。

## 飛龍東員太鼓

**会員募集**  
随時受付

平成30年に  
30周年演奏会を  
予定しています

**練習日:** 毎週水曜日 午後8時~9時30分

**場所:** 武道館

**会費:** 1,500円/月 **入会金:** 2,000円

**対象:** 大人(高校生以上年齢制限なし)

**連絡先:** 光洋産業内 中村 ☎0594-76-2359

<http://hiryutointaiko.org/>

### 編集後記

一年分のドクダミ茶を作り始めました。恒例の厨事となって、もう何年になるでしょう。

新年度がスタートして二ヶ月。会長初め事務局など、変動はないのどこか心新たになるから不思議です。

広報委員一同も全員留任、皆様情報発信すべく取材や編集に携わって参ります。

倍旧のご協力を!

(水)

## 第32回 どういん寄席

草木之実 熟半夏生 禪師 愛紅花山 辺染 雨上

**日時** 7月11日(土)

**場所** 午後1時30分開演(午後1時開場)  
笹尾コミュニティセンター

**木戸銭** 500円

**取扱所** 前売り 400円  
文協会員 300円

(一社)東員町文化協会事務局

星川サンシテイー

1Fインフォメーション

演目

一、フラダンス&ウクレレ

YYフラグループ

二、メリノール女子学院聖歌隊

「Amazing Grace」

三、講談 「澤庵禪師虎拝領」

田辺いちか【前座】

四、落語 「藁人形」

林家彦丸【二ツ目】

主催 (一社)東員町文化協会

後援 東員町教育委員会

協力 オフィス寺子屋



田辺いちか



林家彦丸