

ひばり



第70号

一般社団法人 東員町文化協会 広報

平成25年6月1日発行

発行／一般社団法人 東員町文化協会 三重県員弁郡東員町山田1700 東員町総合文化センター内
TEL0594-76-7711 FAX0594-76-2888 E-mail info@toin-ca.org http://www.toin-ca.org



関宿（三重）

水貝妙子 画

日本画一〇〇号 新美術協会展(H19) 名古屋市長賞

新たなスタート

特別寄稿



一般社団法人
東員町文化協会
会長 大貫正博

東員町文化協会は、平成元年に設立してから二十五年となります。法人化してから十一年目、そして本年四月には新公益法人法による一般社団法人になりました。これまで行政と地域の皆様方の暖かいご理解ご支援をいただきながら東員町の文化を担って参りました。民間団体で社団法人格を取得し、日本でも稀な組織に作り上げてきたことは私どもの誇りであり、諸先輩方が地道な努力を重ねられ、今日の協会を築き上げてきたことに感謝いたしますとともに改めてその責任の重さを痛感しております。地域文化も以前と比べますと環境が激変し、文化を育てながら継承をして行くのが困難な状況になってきていると思われまます。文化との関わりを持つ人や学ぶ人の減少、指導者の高齢化と後継者不足、家庭と地域の問題など様々ありますが、経済的な物質優先から精神的な豊かさへの転換が必要であると考えられます。文化の香り高いまち、住みたいまち、そして東員町の文化継承のためには会員を初めとした地域を巻き込んだ活動が必要であります。既成概念に捉われることなく様々な情報発信が必要であり、一般社団法人としての再出発に際し、心を新たにしてお進んで行きたいと思っておりますが、地域の皆様方のご理解がなければ文化活動は成り立ちません。皆様方より一層のご支援をお願い申し上げます。



この広報誌は再生紙を使用しています。

私の文化考

私と編み物



一般社団法人
東員町文化協会
副会長 川松 由喜子

去る四月十五日、日本編物検定協会の五十周年大会が京王プラザホテルにて百三十名が出席し盛大に行われました。技術員による作品展示、デザイナーの華やかなファッション、巣鴨地蔵通り合唱団の合唱等多彩な企画でした。

中山恭子会長からは五十年の活動は長いもので、編み物は生活に密着した温かで親しみある文化であり、芸術であると激励のお言葉をいただきました。

私にとっての編物歴は三十年となりいつの日か、生活の中に編み物が根づいています。子供の保育園入園と同時に編物教室に通い始め、時

には大垣、名古屋、東京、倉敷へと技術の勉強の為に出かけ編むことの楽しさ、作品作りに熱が入ってきました。一本の糸から一目一針ずつ、時間をかけて完成した達成感は大きな喜びでした。編み物はふだん着からフォーマル迄あらゆる場面で着用できます。美しい作品作りとは、着る目的に合わせて形、色、編地等をデザインし製図をすること、編む技術が確実である事が大切だと、立体製図の創立者、高谷芳子先生から学びました。最近では夏のシーズンで伝統レースに興味ある人が増えていきます。糸が細く繊細で上品な仕上りが素晴らしい編み物は手作りの温もりが人の心を豊かにします。

略歴

公益財団法人日本編物検定協会三重支部長
東員町公民館講座 手編み講師
東員町在住

設立25周年記念クイズ大会

『みんなわくわく！』

クイズで広がる町おこし

「クイズの部」「演芸の部」「七夕茶会」を開催！

日時 6月9日(日) 午後1時～

場所 東員町総合文化センター

ひばりホール

演芸 水谷ミミ(風鱗) 講談

大道芸人ココロ

目次

特別寄稿	1
私の文化考	2
25周年記念クイズ大会ご案内	2
百人一首こぼれ話③	3
25年度通常総会	4
加盟団体、理事・役員紹介	5
第20回文協まつり	6
第20回芸能祭	8
春のチョットいろいろ体験教室	10
公民館講座、文協講座卒業作品展	11
25年度公民館講座 前期通期開講講座	11
ひばり訪問記No.10	12
ミュージアム情報	13
イベント情報	14
活動この頃	16
東員「日本の第九」団員募集	19
理事研修	19
歓迎！新加盟団体	20
近郊おでかけガイド	21
プレゼントのお知らせ	22
法人賛助会員ご紹介	23
特別法人賛助会員ご紹介	24
表紙作者紹介・表紙の言葉	24
編集後記	24



からだに美味しい
「e水」しかまます

DC-15菌納豆

都納豆

つゆだく

おさむ

納豆

株式会社 小杉食品

本社営業部 桑名市能部字花貝戸401
〒511-0931 TEL(0594) 33-3710
http://www.miyakonattou.com/

くわしん 員弁支店

日曜相談会

毎月第1日曜日 午前10時～午後4時

※店舗の都合により、稀に相談会開催日を変更させていただきます。あらかじめお問い合わせください。

ローン相談
住宅資金、教育資金、お車の資金、事業資金などなんでもご相談ください。

年金相談
「年金手帳」「ねんきん定期便」「年金証書」「認印」等をご持参ください。

桑名信用金庫 員弁支店 ☎76-2525

百人一首こぼればなし

13

大平 修身
(三重県かるた協会相談役)

百人一首を選んだのは誰か

歴代の有名歌人百人を選び、その歌人の歌を一首ずつ選んだ秀歌選(アンソロジー)が百人一首です。「百人一首」は、人々に最も永く愛され親しまれてきた古典です。

鎌倉初期の大歌人藤原定家が、京都・嵯峨の小倉山荘で選歌・染筆したものとされ、正しい名前は「小倉百人一首」といいます。ところがこの「小倉百人一首」は、なぞが多く、いくつかの疑問が持たれてきました。

疑問の一つは、歴代の代表的歌人を選んだのなら、なぜ万葉時代の額田王や山上憶良、大伴旅人などが入っていないのか。三十六歌仙のうち二十五人しか選ばれていないのはなぜか。等の疑問です。

いま一つの疑問は、選ばれている歌が、必ずしもその作者の代表歌とは言えないものが多いことです。例えば柿本人麻呂の場合、「あしびきの山鳥の尾のしだり尾のながながし夜をひとりかもねむ」が選ばれていますが、この歌が人麻呂の代表歌とはとても思えません。大伴家持の「かささぎの渡せる橋に置く霜のしろきを見れば夜ぞふけにけり」、西行法師の「歎けとて月やはものを思はるかこちがほなるわが涙かな」も決して作者の代表歌とはいえないでしょう。

定家ともあるう人が、何故このような選び方をしたのか、ひよっとすると選者は定家ではないのではないかと思う人が思っていました。

日記『明月記』の記述

江戸末期に、藤原定家の『明月記』という日

記の中に百人一首に関係する記述があるのが発見されました。文暦二年(一二三五)五月二十七日の条です。それには次のようにあります。

「私は、秀を持つことは苦手である。嵯峨中院の山荘の襖に貼る色紙を、ことさらに私に書いてほしいと、蓮生入道が熱心に頼むので、極めて見苦しい事だけれども、仕方なく筆を染めてこれを送った。古来の人の歌各一首、天智天皇から現代の藤原家隆、藤原雅経に及ぶ人の歌である」(原文は漢文・現代語訳・大平)

「蓮生入道」という人は、定家の子為家の妻の父・宇都宮頼綱のことです。京都・嵯峨中院に別荘があり、その襖に飾る色紙を書いてくれと頼まれたのです。ここには「百人一首」とは書いてありませんが、「天智天皇より以来、家隆・雅経に及ぶ」とあるのを見てもこれは「小倉百人一首」のことと間違いないであろうという人が多くなりました。しかしこの記述には「染筆」したと書いてありますが、「自分が選歌した」とは書いてないことから、定家は筆で書いたけれども選んでいないのではないかという意見もあって、明治時代、いや昭和に入っても定家選者説は揺れていたのです。

『百人秀歌』の発見

戦後、昭和二十六年に宮内庁の書陵部から『百人秀歌』というものが発見されました。『百人秀歌』は『百人一首』と瓜二つの歌集ですが、少し違う部分がありました。歌人の数が一〇一人で歌も百一選であるのです。この百一首の歌の内九七首は「百人一首」と全く同じ歌です。

そして作者は九八人まで「百人一首」と同じ歌人なのです。

「百人一首」と「百人秀歌」の決定的な違いは、「百人一首」の末尾の後鳥羽院と順徳院の二人が「百人秀歌」には入っていないことです。

先に見た『明月記』の記述に照らし合わせますと、どうやらこれは「百人秀歌」を指しているようなのです。「百人秀歌」の内題には「百人秀歌 嵯峨山荘色紙影」と書いてあります。「京極黄門」というのは藤原定家のことです。これにより「百人秀歌」の選者が藤原定家なら「百人一首」を選んだのも定家に違いないということ定家選者説がほぼ定説になりました。

百人一首の謎の第一歩

そこで問題なのは、「百人一首」にある後鳥羽院、順徳院が「百人秀歌」にはなぜ入っていないのか、ここに大きな謎があるのではないかといいことになり、「百人一首の謎」解きが昭和五十年代から盛んに行なわれるようになりました。

定家が「百人一首」を選んだ当時、後鳥羽院、順徳院は、鎌倉幕府を潰そうと起こした「承久の乱」(一二二一年)で敗れ、後鳥羽院は隠岐島へ、順徳院は佐渡島へ流されていました。

宇都宮蓮生は元鎌倉の武将であり、その人の別荘に飾る歌の中に後鳥羽院、順徳院を入れることは憚られ、定家は後鳥羽院と順徳院の二人の歌に差し替えて他の人の歌を入れ「百人秀歌」の方を蓮生の別荘に届けさせたのでしよう。

私たちに伝わっている『小倉百人一首』は差し替え前の後鳥羽院、順徳院の入ったものが伝わっているのかも知れません。

「百人一首の謎解き」はここから始まります。

クリアな家づくり...シンプルモダンをご提案

CLEAR HOME クリアホーム

0120-234-349

〒511-0252 三重県員弁郡東員町瀬古泉747-2 TEL 0594-86-0811 FAX 0594-86-0812
建設業許可 三重県知事許可(般-12)第18367号

http://www.clear-home.com

中村産業株式会社 住宅事業部

新築・リフォーム

水廻りの修繕

(有)三愛岐

76-0550



緊急対応
いたします

自社施工だから
迅速、お値打ちです

東員町大木3981

エクステリア・シャッター

ガラス・サッシ修繕

(有)斎藤ガラス商店

76-5388



平成二十五年 通常総会開催

日 4月29日
於 東員町総合文化センター

平成二十五年通常総会が水谷俊郎町長はじめ来賓の方々のご臨席を賜り、午前九時三十分より開催されました。

開会の辞に続き資格審査報告により、正会員六九二名の内、議決権行使五二一名、当日出席八六名につき、有効出席者数が六〇七名となることを報告し総会の成立宣言を行いました。



大貫会長

会長挨拶は二十

四年度事業を無事
終えたことへの謝
辞と、二十五年

事業の設立二十五周年記念イベント「クイズ大会」への抱負と、一般社団法人移行後も文化協会へのさらなるご理解ご協力をお願い致しました。



水谷町長

つづいて水谷俊

郎町長より先日の
研修で東員町の文
化事業が全国的に
進んでいることを認識され、文化協会会
員の日頃の活動が東員町の文化の底上げ
と文化力の高い町づくりに貢献している

ことに改めて感謝のお言葉をいただき、さらに、今年度の員弁一三〇〇年祭への
会員各位の協力をお願いされました。



藤田議長

また議会を代表
して藤田興一議長
より本日開催のお
祝いと東員町の文
化発展のために今後も幅広く活動される
ことを期待しているというお言葉を頂戴
致しました。



水谷県議会議員

さらに、三重県
議会議員の水谷隆
様より本日開催の
お祝いと設立二十

来賓紹介 (順不同・敬称略)

水谷俊郎 東員町長
岡野譲治 東員町教育長
水谷隆 三重県議会議員
藤田興一 東員町議会議長
島田正彦 東員町議会議員
南部豊 東員町議会議員
種村博行 東員町議会議員

上原君代 東員町議会議員
伊藤守一 東員町議会議員
大崎潤子 東員町議会議員
松下文丈 東員町教育委員会 社会教育課長
伊藤史郎 東員町教育委員会 社会教育課長補佐
田中豊 東員町教育委員会 社会教育課係長

五周年の節目の年に、記念行事等の事業
計画で文化活動の拠点を広げて、東員町
の文化の高揚にご尽力いただきたいとい
うお言葉を頂戴致しました。

来賓のご祝辞の後、議案審議に入り第
一・第二号議案は二十四年度事業報告に
おいて「文協まつり」の芸能祭及び展示
の盛会、また基本財産七五〇万円を十月
一日付で東員町に寄付して、処分したこ
とも含めて二十四年度収支決算報告がな
され、承認可決されました。

第三号・第四号議案は二十五年事業
計画及び収支予算を提案。東員町文化協
会設立二十五周年記念事業のクイズ大会

さまざまなサービスでセカンドライフ～在宅介護を応援します！

**入居者
募集中**

有料老人ホーム
ハートヒルズ大仲
サービス付き高齢者向け住宅
ソレイユ大辻

低価格
89,000~
円/月より

安心と信頼の介護バンク

株式会社 **ウエルケア**

(いなべ・桑名・四日市・名古屋)

〒511-0947
桑名市大字大仲新田252-1
☎0594-33-4165 (ヨイローゴ)
FAX0594-33-4166

迅速・丁寧・低料金 **TIME** 理容

<http://www.time-riyou.com>

営業時間 平日/8:00~19:00
土日祝/8:00~18:30
定休日 毎週水曜日、第2・3火曜日

TEL0594-32-0909
FAX0594-87-6263

〒511-0947 桑名市大仲新田452

●おとな…¥1,400
(シャンプーなし)

●こども…¥1,000
(シャンプーなし)

及び同日開催の七夕茶会、さらに平成二十五年度から東員「日本の第九」と東員町音楽祭が新規受託事業になり、それに伴う予算案、平成二十六年四・五年度の事業計画及び収支予算案を協議し共に承認可決されました。

第五号議案の平成二十五年役員改正案では、大貫正博理事以下十九名の理事と二名の監事について、一名ずつ承認可決されました。

また第六号議案では、理事定数の変更案（定款第二十二条(1)理事十八名以上二十五名以内を十五名以上二十名以内に見直す）、第七号議案の会長専決事項委任承認の件を提案し、いずれも承認可決されました。



平成25年度 加盟団体

部会	団体名	部会	団体名
美術部会	陶芸第一クラブ	芸能部会Ⅲ	東員ひばり合唱団
	ひばり窯陶友会		飛龍東員太鼓
	東員フォトクラブ		劇団員弁川
	東員絵画クラブ		コーラス旭
	書道第一クラブ		Glow Mix☆
	楽絵筆		オカリナサークル
文芸社会部会	金雀枝短歌社		YYフラグループ
芸能部会Ⅰ	NPO法人新邦楽四ツ葉グループ		気功クラブ
	箏曲麗明社「廣翔会」		オカリナーモ「とういん」
	東員町大正琴クラブ		バトンメイツフェニックス
芸能部会Ⅱ	笹尾民踊クラブ	茶華道部会	石垣茶華道教室
	笹尾吟詩会		柴山茶華道教室
	員弁東部吟詩会		池坊長笠原教室
	菊水流詩舞東員クラブ		茶道裏千家菅野宗敦
	民謡寿会	手芸部会	ニットルームかわまつ
		趣味部会	東員囲碁同好会
			東員将棋愛好会
			員弁百人一首の会
			とういん屋演芸の会
			整理収納レッスンin三重



一般社団法人 東員町文化協会 平成25年度 役員名簿 (順不同 敬称略)

役職名	氏名
会長	大貫正博
副会長	川松由喜子
専務理事	平野義人
常務理事	野呂隆
常務理事	水野洋子
常務理事	中村厚子
理事	川村光男
理事	橋ヶ谷太
理事	藤田廣子
理事	佐藤孝子
理事	吉田幸子
理事	阿久根チサエ
理事	鷺見三重子
理事	川島絹枝
理事	笠井昌義
理事	細谷公廣
理事	大塚芳子
理事	佐分親
理事	青木はつえ
監事	加藤浩宣
監事	大山旺

退任副会長 南部まり子

退任理事 水谷加寿子

退任監事 池田文夫

長い間ありがとうございました

有限会社 おそうじ一番

お掃除の事なら、まず「おそうじ一番」にご相談下さい！
また、お祝いギフトやお祝い返しに喜ばれる「おそうじ一番から生まれる福の神」も誕生しました。(商標登録出願中)
詳しくはHPで！

☎0594-76-2438 (員弁郡東員町城山1-23-6)

おそうじ一番

検索



● 冷え・疲労感・肩こり・腰痛 ● 体脂肪・ボディライン
● 心の悩み・女性特有の悩み ● 水素水導入店

YOSAのハーブミストで心も身体もスッキリしにいらっしやいませんか?!

初回の方全メニュー20%OFF

楽ヤセコース (60分)
5,800円 → **4,600円**

〒511-0233 員弁郡東員町城山1-54

☎080-3688-4341 (完全予約制)

まつり

於 総合文化センター・保健福祉センター



春の文協まつり作品展を終えて

「ひきつぎ のぼさう 東員の文化力」をテーマに第20回春の文協まつりを開催し、沢山の方々にご覧いただきました。出展総数四七六点の作品はいずれもレベルが高く、見やすくなつたとの評価もいただき、成功裡に終えることができました。関係各位のご協力に感謝します。

さらに多くの方々が公民館講座、文協講座に参加し、文化に触れることによって、東員町の文化力をのばしていただければと、願っております。

楽しい出会いが待っていますヨ。

展示プロジェクトチーム
リーダー 笠井 昌義



森下耳鼻咽喉科

院長 森下 篤人

◆診療時間

月・火…AM9:00~12:00・PM3:00~6:30
水・金…AM9:00~12:00・PM2:00~4:00
土…AM9:00~12:00・PM2:00~4:00

◆休診日 日曜・祝日・木曜

☎(0594) 75-0117
☎(0594) 75-0489 予約専用
※初診の方は直接ご来院下さい

員弁郡東員町大字六把野新田130-1 (百五BK東員支店隣)

とういん眼科クリニック

診療時間	月	火	水	木	金	土	日・祝
午前9:00~12:00	●	●	●	/	●	●	11:00
午後3:30~7:00	●	●	●	/	●	▲	17:00

●休診日/木曜日(日曜日は診療致します。) ▲午後2:00~6:00
●GW・お盆・年末年始はお問い合わせ下さい。

TEL (0594) 86-2112

〒511-0242 東員町六把野新田敷の内153



第20回

春の文協

平成25年3月9日(土)～17日(日)



囲碁将棋大会開催!

3月30日(土) 於: 保健福祉センター



いなべ総合病院

■診療科目

内科・消化器内科・循環器内科・呼吸器内科・血液内科・内分泌糖尿病内科
小児科・外科・整形外科・脳神経外科・泌尿器科・肛門外科・産婦人科
眼科・耳鼻いんご科・皮膚科・放射線科・麻酔科・リハビリテーション科
リウマチ科・訪問看護ステーション・健康管理センター

いなべ市北勢町阿下喜771 ☎72-2000 (代)
<http://www.miekosei.or.jp/ish>



みどり歯科医院

診療時間 AM9:00～PM12:00 PM3:00～PM8:00
土曜日午後はPM1:00～PM4:00まで

休診日 日曜・木曜・祝祭日

東員町大字六把野新田428-3

TEL 0594-86-0212

芸能祭

3月10日(日) 開催

於：ひばりホール

春の芸能祭を終えて

第20回記念大会は大勢の方々との協力により盛大に終える事が出来ました。

改めて感謝申し上げます。

今回は春と秋の芸能祭を統一し、芸能部十三団体、延べ三〇〇人が出演。各団体とも記念大会にふさわしい充実した舞台発表で、御客様も満足して頂けたのではないかと思います。

東員町文化協会の芸能部は十八部会あります。今後、全団体が参加して、東員町の文化活動発展に貢献し、芸能祭を継続して次回記念大会を迎える事が出来るよう祈っております。

芸能祭実行委員長 吉田東四郎



いなべ 糖尿病 内科



- 糖尿病・高血圧症・高コレステロール血症・甲状腺疾患・高尿酸血症の診断・治療
- 一般内科

院長 三輪 一真
 日本内科学会認定 総合内科専門医
 日本糖尿病学会認定 糖尿病専門医
 日本内分泌学会認定 内分泌代謝科(内科)専門医

診察時間	月	火	水	木	金	土
午前9:00~12:00	○	○	○	○	○	☆
午後2:30~5:30	○	○	○	/	○	☆

☆第1・第3土曜日は診察 ●休診:木曜日午後、日曜日、祝日、第2・第4土曜日、第5土曜日午前

東員町八幡新田139-1
 (中津屋さん向い)

TEL0594-86-1525

予約優先です。来院前にお電話下さい。

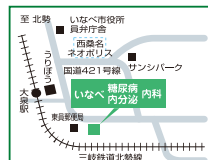

三つき

医療法人 大仲会
大仲さつき病院
 精神科・歯科

『こころの健康相談』開設・デイケア「メイ」

受付時間 月曜~金曜 AM9:00~11:30
 土曜 AM9:00~11:00
 休診日 日曜 祝日 土曜午後

☎ (0594) 76-5511
<http://www.ohnaka-h.jp/>
 員弁郡東員町大字穴太2000番地



第20回 春の



個人旅行の
お申し込み・お問い合わせ

近畿日本ツリスト

近畿日本ツリスト個人旅行販売株式会社

- 桑名営業所 TEL 0594-24-5141 イオン桑名ショッピングセンター
1番街アング専門店1階
- 四日市営業所 TEL 059-351-4891 近鉄四日市駅構内

団体旅行の
お申し込み・お問い合わせ

近畿日本ツリスト

近畿日本ツリスト株式会社

- 四日市支店 TEL 059-351-4851 近鉄四日市駅構内



イタリアンと和食とのコラボレーション

イル・フィオーレ朱庵

ランチタイム / 11:00 ~ 15:00

ディナータイム / 17:00 ~ 21:00

オーダーストップは各30分前

IL FIORE

〒511-0243 員弁郡東員町穴太茨原2946-11

TEL 0594-86-1234 FAX 0594-86-1234

営業時間 / 11:00 ~ 21:00 休日 / 毎週月曜日
(但し祝日の場合は翌日)



春の“チョットいろいろ体験教室”

3月8日(金)~14日(木) 於：東員町総合文化センター

文協まつりの開催に合わせて今年も12の教室が開講されました。材料等事前に準備の必要な教室を除いては当日参加もでき、延べ116名の方に作品作りや演奏など楽しんでいただきました。タイトルの通り「継続は無理だけどちょっと体験できるのがいい」など毎回好評のこの企画、次回もぜひ、ちょっと覗いてみてください。



本格的な
雅楽の調べの中で

本格挙式



ご結婚・ご披露宴は

多度大社
豊明殿

☎0120-37-5381

三重県桑名市多度町多度1681

多度大社 検索

伝統的な日本の美に今が息づく、 雅なる花嫁の正装



日本古来からの本物の十二単の衣裳や
結納飾りもご用意致します。また、七五三、
お宮参り、成人式などご相談下さい。

7月27日(土)・28日(日)
花嫁衣裳大展示・呉服大売り出し

結納品

ご希望・ご予算に
応じてご相談させ
ていただきます。



多度大社御用達 豊明殿・ロッカ指定店

呉服結納  横井衣裳店

TEL.0594-48-2228

桑名市多度町香取157 営業時間/9:00~18:00 定休日/火曜日

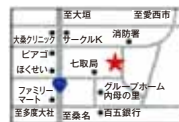

今回は第5展示場に講座受講生の作品を網羅しました。

この新たな試みは、願わくばもう少し展示スペースの拡大をとの声があったものの、卒業作品を通じて講座の紹介が出来、好評を得ました。各講座いずれ劣らぬ作品に、足を運ばれる方も多く、更なる講座の充実につながる事が期待されます。



平成24年度
第20回

春の文協まつり

3月8日(金)～14日(木)
於 東員町総合文化センター

公民館講座(受託事業)後期・通期卒業作品展
文協講座(自主事業)卒業作品展

平成25年度 公民館講座前期、通期受講者募集結果

たくさんのご応募ありがとうございました。

講座によりますが、秋には第46回東員町文化祭で公民館講座で学んだ成果を発表していただく場もあります。熱心な講師と町内の仲間作りをして充実した講座ライフを楽しんでください。

後期講座の募集は広報とういん8月号でご案内いたします。ご応募お待ちしております。

	講座	講師		講座	講師
前期	ウクレレ	井上楠旺子	通期	着付け	白子久美子
	大正琴	水谷美智子		読み聞かせ/朗読	蛭川美穂
	フラダンス	林 秀美		水彩画	岡田佐江子
	気功	鷺見三重子		書道に親しむ	小池玲翠
	香りで旅するアロマテラピー	吉田久美子		パン作り	三林春美
	パステルアート	水谷幸江		料理(男性向け)	永井良美
	パソコン(エクセル)	大島潔		整理収納講座	岡田美乃里
	旅行英会話	下里梨花		桑名の千羽鶴	山中喜子
	手編み	川松由喜子		茶の湯	柴山祐貴子

四季の和菜 井 仕出し

寸亭

大切な人を偲ぶ日に、おめでとの記念日に
「法事・慶事会席」
お気軽なお食事会
「ささ亭会席」
ご予約 承ります
ご予約 承ります
イイササ
【お問い合わせ】 tel 0594-76-1133
ご予約は 員弁郡東員町鳥取1247-1

■ 営業時間 昼/11:30～14:30
夜/17:00～22:00
■ 定休日 毎週月曜日
■ 無料送迎バスご用意(10名様から)

酒天童子

ネオポリス店 ● 東員町城山3-29-13
☎0594-76-1450
営業時間/11:00～21:30(オーダーストップ)

大小宴会、慶事、法事承ります

無料送迎バス有
(宴会料理10名様以上)
お気軽に
お問い合わせ下さい

只今携帯無料
メール会員募集中

ひばり訪問記

No.10



両替天秤



上皿自動秤(イギリス)



秤乃館

三重県四日市市中野町1163

☎(059)339-0936

保々駅より徒歩15分

開館時間/午前9時30分~午後5時まで

休館日/毎週月曜日と年末年始(12月28日~1月5日)

入館料/大人100円 小・中学生無料

はかりの やかた 秤乃館を訪ねて

四日市市中野町の、国内外の秤だけを集めた資料館「秤乃館」を訪ねた。全国に二つしかないこの資料館を平成3年に自費で開設された「秤屋健蔵」こと小林健蔵さんは、秤の魅力を「嘘、偽りのない事」と話された。交流のあった杉本健吉画伯の手になる看板が掲げられた合掌造り風の資料館には、所蔵10,000点の秤のうち、約1,000点が展示されていた。館で一番人気の秤は「大正13年(1924)に造られた牛や馬の体重を量った『牛馬掛秤』」。最大ひょう量1,200kgまで量れる。一度に子供30人が乗って正確に量ることができ、全員の体重当てクイズでも楽しめるとのこと。

生まれてすぐの身長、体重測定から始まり、秤は薬の調剤や宇宙船の計測器にまで利用され、弁護士のバッチには天秤が描かれているなど、話を聞くほどに興味をそそられた。

地図の銀行のマークは、江戸時代の両替商が天秤で金や銀を量るために使った分銅の形に由来し、それは蚕の繭の形から来ていること、またkgなど単位がメートル法で統一された今でも真珠を量る単位には“匁”が使われ世界で通用する唯一の日本の単位であることなどなど、新発見の連続に、わくわくすることばかり。この楽しさをぜひ、皆様にも伝えたく、特に子供達の夏休みの自由研究に訪れてみてほしいと強く感じた。

幸い館長さんより「本誌ひばりを見た」のひと言で入館料は無料にとのうれしいお言葉いただきました。

取材中多くをお聞きした中で「目には見えないけれど、人の心にも秤があり、善いか悪いかを判断するのは心の秤」との話にはハッとさせられ心に残る言葉となった。

玄関を出れば入館時には気付かなかった分銅の形がポストにも扉にも、花壇の柵にもかたどられていて最後まで楽しめた。

はかる——計る、測る、量る、図る、謀る、諮る、いろいろありますね。



会員制フィットネスクラブ 平日 AM10:00~PM10:00
土曜日 AM10:00~PM 8:00
日祝日 AM10:00~PM 7:00

フィットネスブルバード TEL (059) 365-3336
四日市市富田浜元町11-10
近鉄・三岐「富田駅」徒歩10分 URL:www.amikan.com ●定休日●毎週月曜日

いつでも 快適なバスの旅をお届けします。

三岐観光サービス
富田旅行センター TEL059-364-2345
大安旅行センター TEL0594-77-0898

三岐鉄道(株)自動車部
〒510-8014 四日市市富田三丁目22-59
予約センター: TEL(059)365-1800 FAX(059)365-1801

paramitamuseum TEL059-391-1088

○第8回 パラミタ陶芸大賞展

【期間】7月6日(土)～9月1日(日) ※期間中の休み＝8月5日(月)
 【投票期間】7月6日(土)～8月4日(日)
 【大賞発表式】8月11日(日)
 【内容】全国の美術関係者や陶芸評論家などの推薦により上位6名をノミネートし、展覧会期中の美術館の一般来館者による投票により大賞を選びます。最多得票数獲得者1名に、第8回パラミタ陶芸大賞を授与します。



【出品作家】
 伊藤 秀人(岐阜) 林 茂樹(東京)
 金 理 有(大阪) 前田 昭博(鳥取)
 竹村 友里(石川) 前田 正博(東京)

○琳派・若冲と雅の世界展
 京都 細見美術館コレクション

【期間】7月6日(土)～9月1日(日)
 ※会期中の休み＝8月5日(月)
 (作品の一部展示替えを行うため
 8月5日[月]は閉場になります)
 前期：7月6日(土)～8月4日(日)
 後期：8月6日(火)～9月1日(日)



伊藤若冲《雪中雄鶏図》

【内容】本展は京都・岡崎にある細見美術館が所蔵する日本美術コレクションから依屋宗達、尾形光琳、酒井抱一など琳派(りんぱ)を代表する作家たちと奇想の天才絵師・伊藤若冲(いとうじゃくちゆう)を中心に展示します。洗練された美意識と造形感覚で知られる江戸絵画の魅力をぜひご高覧下さい。

四日市市立博物館 TEL059-355-2700

プラネタリウム
 テーマ番組「宇宙兄弟 ～一点のひかり～」

【期間】6月1日(土)～9月29日(日)
 【内容】少年時代、二人で宇宙へ行こうと約束した弟・日々人と兄・六太。十数年後、夢を叶えた日々人が宇宙飛行士として脚光を浴びる一方、六太はまさかの無職となっていた。そんな中、六太は日々人と約束した当時のことを思い出す。あの夏、夢を誓った高台に、UFOを探しに通っていた二人は、一人の少女と出会った。やがて明らかになる少女の「願い」。果たして日々人と六太はその願いを叶えることができるのか?!



©小山宙哉 講談社 読売テレビ・A-1 Pictures

【観覧料】一般530円 高校・大学生370円 小・中学生200円 幼児無料

開館20周年記念特別展Ⅱ
 本池秀夫 革の世界展

【期間】7月20日(土)～9月1日(日)
 【内容】革のアートの第一人者、本池秀夫の40年にわたる創作活動を紹介する展覧会。小さな人形たちが描き出す光景や、生き生きとした原寸大の動物などが、革とは思えない豊かな質感で表現されています。革の芸術をお楽しみください。



絵本

【観覧料】一般700円 高校・大学生500円 中学生以下無料

桑名市博物館 TEL0594-21-3171

○幕末・会津・桑名 一兄弟の戊辰戦争～

【期間】6月1日(土)～30日(日)
 【入館無料】
 【休館日】毎週月曜日
 【内容】2013年NHK大河ドラマ「重なる桜」の舞台となった幕末の時代を、会津藩と桑名藩とのかかわりを通じて紹介します。桑名藩主・松平定敬もドラマにも少しく登場していますよ。ぜひ来てくなんしょ!
 ※展示期間中、毎週金曜日はナイトミュージアムを開催します
 ナイトミュージアム開催日(6月7日・14日・21日・28日)は、9時30分～20時00分まで開館(入館は19時30分まで)
 【展示解説】6月9日(日)・22日(土) 両日ともに13時30分から。予約不要。
 6月14日(金) ナイトトーク 19時00分から。予約不要。



松平定敬(徳川幕府) (徳川幕府)

松平定敬(徳川幕府) (徳川幕府)

○藍を観る 一伊万里の世界～

【期間】7月12日(金)～9月1日(日) 【入館無料】
 【内容】館蔵伊万里の優品を2階展示室にて展覧します。
 【休館日】7月1日～11日まで展示入替のため休館、毎週月・火曜日

三重県立美術館 TEL059-227-2100

○アジアの女性アーティスト展
 アジアをつなぐ一境界を生きる女たち 1984-2012

【期間】4月13日(土)～6月23日(日)
 【内容】急速に変貌を遂げつつあるアジア各地で活動を続け、国際的にも注目を集める女性アーティストたち約50名の作品によって、「アジア」「女性」「アート」が紡ぎ出す世界を検証し、今後の可能性を探ります。
 【観覧料】一般 900(700)円
 高大生 700(500)円
 小中生 400(300)円
 【休館日】月曜日(4月29日と5月6日は開館)、5月7日(火)



アマンダ・ヘン(もうひとりの女No.7) 1996-97年 福岡アジア美術館蔵

○三沢厚彦 ANIMALS 2013 in 三重

【期間】7月13日(土)～9月23日(月・祝)
 【内容】動物をモチーフとした木彫の「アニマルズ」シリーズを発表し高く評価されている彫刻家・三沢厚彦(1961～)。本展は、三沢がつくる動物彫刻を紹介する、子どもと大人が一緒に楽しむ展覧会です。
 【観覧料】一般 900(700)円
 高大生 700(500)円
 小中生 無料



三沢厚彦 (Animal)

暁高等学校 (3年制)

四日市市萱生町238 TEL:059-337-2347
 学校見学会 8月24日(土)・9月15日(日):9時～
 学校説明会 10月5日(土)くわなメディアライヴ 10時～
 学校説明会・入試問題解説会
 11月10日(日)本学:9時～ ※事前に申込みが必要



暁中学校・高等学校 (6年制)

四日市市萱生町238 TEL:059-337-1213
 中学部:エデュケーショナル・アドベンチャー
 9月29日(日)・10月20日(日):9:30～
 中学部:入試問題解説会
 10月27日(日)14時～[国・社]、11月10日(日)10時～[算・理]
 高校部:学校説明会 10月20日(日):13:30～



暁小学校

四日市市蒔田3-3-37 TEL:059-365-3664
 個別相談会 8月26日(月)～28日(水):13:30～
 学校参観会・説明会
 8月7日(水):10時～
 10月24日(木)・11月10日(日):9:30～

暁幼稚園

四日市市天カ須賀5-2-5 TEL:059-365-5674
 体験・説明会(3歳児) 8月23日(金):10時～
 学校法人 暁学園
 ～優しさ、強さ、知性を磨く、心の通う総合学園～
 URL:http://www.akatsuki.ed.jp/

イベント情報 …加盟団体活動予定…



鈴々舎風車



神田真紅

日 時 7月13日(日)
午後1時30分開演
(午後1時開場)

場 所 笹尾コミュニティセンター

木 戸 銭 500円
前売り……400円
文協会員……300円

取扱所 (社)東員町文化協会 事務局
星川サンシティー
1階 インフォメーション

演 目
一、民謡……民謡寿会
二、ライアー……佃 文子
三、講談……神田真紅
四、落語……鈴々舎風車「船徳」
寛永宮本武蔵伝 狼退治

主 催 (社)東員町文化協会

後 援 東員町教育委員会
オフィス寺子屋

第28回 とっぴん寄席
小暑次候池蓮花開花末候空幼鷹飛

飛龍東員太鼓 25周年演奏会

ありがとう東員
こころをこめて……

感謝祭

2013年 6月16日(日)

★開場 / 13:30 ★開演 / 14:00~

★場所 / 東員町総合文化センター ひばりホール

入場整理券 取扱所 一般社団法人 東員町文化協会…TEL0594-76-7711
東員町総合文化センター……TEL0594-86-2816

お問い合わせ (有)光洋産業 中村まで……TEL0594-76-2359

主催：飛龍東員太鼓 共催：一般社団法人 東員町文化協会
後援：東員町教育委員会・中日新聞社
助成：公益財団法人 岡田文化財団・公益財団法人 くわしん福祉文化協力基金
芸術文化振興基金

加藤八重子 作品展

東員町文化協会会員の絵画グループ「楽絵筆」と公民館講座の講師、加藤八重子さんが下記、作品展を開催されます。今回の作品展は人物画、生物画、風景画などの油彩と水彩画20点余を展示とのこと。文化祭や文協まつりを通じてその作品のファンも多く開幕が心待たれています。



期間 7月12日(金)～16日(火)

時間 11:30～18:00

会場 カフェギャラリー NAKA
四日市市笹川町6丁目24-13
電話 0593-21-9260

星川ショッピングタウン

SunCity
EVERYDAY NEW サンシティ
桑名市星川785 TEL(0594)31-8311

■通常営業時間
サンシティ専門店 AM10:00～PM8:00
パロー-星川店 AM10:00～PM9:00
(パロー-星川店は毎週日曜日はAM9:30オープン)

増改築・建替えなど住まいの事ならお任せ下さい!!

株式会社 アリエス
<http://www.aries-rf.com>
Yahoo!BB・PCサポート・Soft Bank携帯なら
Do It!桑名市希望ヶ丘ステーション
(Refineくわな 併設)

Refine くわな
パナソニックのリファインショップ
提案・設計・施工
桑名市西別所希望ヶ丘2138-149
☎0120-114987(イイヨクワナ)



イベント情報 加盟団体活動予定

会員名	タイトル	日時・会場	内容
民謡寿会	とういん寄席	7月13日(土) 笹尾コミュニティセンター	P14 参照
飛龍東員太鼓	25周年演奏会 「ありがとう東員～ こころをこめて感謝祭」	6月16日(日) 14時～16時 東員町総合文化センター ひばりホール	創立25周年を迎え、感謝祭 と銘打っての和太鼓演奏会。 小学生から大人まで総勢52 名による2部構成。
コーラス旭	第32回 フラワーコーラス演奏会	6月23日(日) 13時～ 桑名市民会館 大ホール	桑名地区コーラスグループに よる合同演奏会。
バトンメイ フェニックス	第8回三重県 バトントワリング大会	6月29日(土) 四日市中央緑地公園 第一体育館	バトントワリングの演技を披露 したり級別に競ったりします。
	第38回バトントワリング 東海支部大会	7月14日(日) 日本ガイシホール	
	第26回マーチング バンド・バトントワリング 三重県大会	9月29日(日) 三重県営サンアリーナ	
東員 囲碁同好会 将棋愛好会	第28回 中日新聞社楯争奪 東員町囲碁将棋大会	6月30日(日) 10時～ (受付9時) 東員町保健福祉センター	《参加費》 一般 1,500円 (文協会員 1,000円) 学生(小中高) 1,000円 (文協会員 700円)
楽 絵 筆	楽絵筆グループ展	7月4日(木)～7日(日) 9時～17時 東員町総合文化センター 2F 展示室	会員14名の作品40点余を 展示。
箏曲麗明社 「廣翔会」 劇団 員弁川	第21回 邦楽コンサート ～竹・絃の奏で～	7月7日(日) 13時30分～ 四日市市文化会館	箏・尺八・三絃の合奏を中 心に子供達による箏・大正 琴演奏や笛・二胡・和太鼓 などによる邦楽ミュージカル。 劇団員弁川は音楽物語「尾 なし龍」の演奏に合わせて演 劇を上演。
東員絵画クラブ	第26回 東員絵画クラブ展	7月26日(金)～29日(月) くわなメディアライヴ 多目的ホール	講師、柳瀬雅夫とクラブ会員 の作品、油彩、水彩。0号 から30号、他小作品を展示。
菊水流 詩舞東員クラブ	第36回 菊水流旭東地区発表会	9月8日(日) 13時～ 岡山市西大寺公民館	《詩舞の華》と題し、漢詩賛 歌、吟剣詩舞、家元宗家師 範による吟詩の三部構成。
東員 フォトクラブ	東員フォトクラブ 写真展	9月13日(金)～16日(月) 東員町総合文化センター 2F 展示場	1年間の勉強会の成果を発 表。会員16名の作品32点 を展示。
東員町 大正琴クラブ	彩音会大正琴 コンサート	10月5日(土) 13時～ 四日市市文化会館 第1ホール	2年に一度、メンバー 200余 名の合同演奏会。

WindowsXPのサポート終了まであと1年

新OSの移行への対策をご準備下さい

パソコンのデータ移行・バックアップ・復元はおまかせ下さい

大判カラーコピー・ラミネート加工/パソコン・OA機器・オフィス用品

日商器材株式会社

桑名市中央町2-26 (市役所東隣り)

■0594-21-2600 ■www.nisshokizai.co.jp

YAMAHA

ピアノ・電子ピアノ・エレクトーン
楽譜・管弦楽器調律・修理・運送・保管・買取//アフターサービス万全
音楽教室(出張レッスンの先生もご紹介)

音楽堂楽器

年中無休 桑名市安永1丁目914-2

0594-21-6656

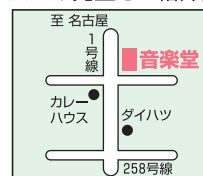

活動このごろ

箏曲麗明社「廣翔会」

ふれあい交流会

於 大山田コミュニティ
プラザホール

2月10日

地域で様々な文化活動をしているグループの発表と交流を目的に開催されました。この交流会は、桑名市の文化の発展や次世代への文化の継承に役立つことを願って行われます。

「廣翔会」は午後からの発表となり有意義な一日を過ごすことが出来ました。



いなべ市民祭「舞台発表会」

於 北勢市民会館

パピルスホール

3月17日

いなべ市文化協会加盟団体のカラオケ、大正琴、箏曲、三味線、民謡、コーラス、民踊、尺八、フラダンス、剣詩舞などの発表があり、廣翔会は「未来花」と尺八の賛助曲「篝火」に出演しました。無事演奏を終え、さらに精進していきたいと思っています。

(藤田)



書道第一クラブ

第26回

全国シルバー

書道展三重県展

2月21日
～
2月24日

於 津リージョンプラザ

今回も全国シルバー書道展に出展致しました。

この書道展は本格的な生涯学習時代を迎えて書道に更なる生き甲斐を求める高齢者のための発表の場として開催されます。出席することにより一層充実した高齢化社会に資することを目指しています。

三四七点の精魂こめて取り組んだ力作が並び盛会でした。

更に精進し、来年も一層充実と飛躍の作品を出展したいと思います。

(池田)



金雀枝短歌社

平成25年度

金雀枝短歌大会を終えて

於 桑名シティホテル

3月17日

会員七四名が参加し、恒例の金雀枝短歌大会が開催されました。

歌会に先立ち、主要同人森下達也氏による「高齢化時代の短歌」と題した講演会を開催。加齢もまた歌に深みを添えていることなど、著名な歌人の作品を例にあげての話し、老いを理由に逃げていくことなど大いに反省した次第です。

午後からの歌会は富田博一、中村トミコ氏ら八人が歌評を担当、時に活発な意見が出たりして得るものが多い歌会となりました。

歌誌「金雀枝」の誌上で、毎月互いの作品に接してはいるものの、会う機会のない歌友やベテランの先輩諸氏と共に過ごせる貴重な機会でもあり、親交を深めたり歌評を聞いたりと充実の一日を過ごしました。



いつも思いやりのある指導を大切にしています



普通車・二輪車・大型特種車
(一種・二種) (大型・普通)

高齢者講習受付中

北勢自動車学校

http://www2.odn.ne.jp/hokusei/
桑名市安永992
TEL (0594) 23-2525



桑名グランドボウル

桑名市新西方1-43 イオン桑名SC 2番街2階
TEL : 0594-24-5566
営業時間/月～木・日…10:00～23:00 金・土…10:00～24:00

★シニア会員募集中! (60歳以上対象)

・入会すると割引料金になります。
・年会費は無料!

★プロ教室開催中! 初心者大歓迎!

・毎月第一月曜日 ①10時30分～②14時～
・毎週木曜日 ①18時30分～

★充実の団体予約プラン★

マイクロボ

無料送迎や

食事付きバウリング

承ります!

詳しくは桑名グランドボウルまで

活動このごろ

ニットルームがわまつ

ニットショー

於 桑名市民会館

2月24日

今年度は桑名市で編物検定試験合格証授与式を開催しました。

当教室から、毛糸四級の伊藤さん、レース二級の石塚さんが優良賞を受賞しました。授与式は毎年、多くの方が参加して会場の中は緊張感が漂っています。

三重テレビ「とっってもワクドキ」の番組『地域で輝く女性たち』というタイトルで授与式の催しを取材に来ていただきました。私達はテレビの画面に登場するということとでカメラの撮影が気になり、いつもと違った緊張感が広がりました。ニットショーでは雰囲気を変えて会場の中央に平台を並べました。自作の作品をトータルコーディネートしてカメラを気にしながら、一生懸命ランウェイを歩き発表しました。

今年も盛大に開催され、印象に残るニットショーでした。
(川松)



とっぴん屋演舞の会

第27回 とっぴん寄席

於 笹尾コミュニティセンター

3月2日

ねがわはなももこしよいしれはるはやいこころかちやすひさまん。
願花下酔痴春弥生心通膝枕

最初にNPO法人邦楽四つ葉グループによる三味線演奏でお客様よくご存知の歌を会場全員が合唱しました。

続いて、朧明流剣詩舞道教室の皆さんです。先生の他全国優勝された方などによる、見事な剣詩舞の披露に場内息を呑む思い。

本番の講話は宝井梅湯さんの「魚屋本田」で、あつしが魚屋やめて侍に！

そしてト리는、落語で川柳つくしさん、「女たちの長屋の花見」でおうかがい。春といえば桜の季節ですよ！女だつて、今回もいいお笑いで心もスッキリ。お運びいただいた皆さんに好評のお開きとなりました。
(野呂)



川柳つくし



宝井梅湯

つき の や
月乃舎

- ◆ 四季の和菓子
- ◆ 都まんじゅう
- ◆ 一口ようかん
- ◆ 最中(餅入り大納言)

● 冠婚葬祭用の和菓子ご相談下さい。
● 赤飯の注文承ります。

東員町笹尾東3-2-3 ☎0120-76-5926
くわしくはホームページをご覧ください。http://www.tsukinoya.jp

SANCO GROUP

八風バス株式会社

〒511-0841 三重県桑名市大字小貝須字新堀北1593番地3
TEL 0594-22-6321 FAX 0594-23-8311
http://happubus.sanco.co.jp/

民商の「なんでも相談会」毎月第3日曜日の
(相談無料) 13時~15時、民商事務所で開催します。
税金・融資・労災保険・開業相談・多重債務等

桑名員弁民主商工会

桑名市星川961-10 ☎31-9171

自動車・電機部品
自動プレス加工

朝倉システム

〒511-0243
員弁郡東員町穴太西ノ坪2333番地3
TEL 0594-76-6055

「東員日本の第九」 団員ほか募集

平成25年12月23日(祝・月) ひばりホール

練習回数 23回 練習場所 東員町総合文化センター

練習開始時期

一般(中学生以上)…8月5日から
原則毎週月曜日 午後7時～午後9時
小・中学生「オーケストラと歌おう」…9月15日から
日曜日 午前10時～正午 月3回程度

参加費 第九参加者のみ3,000円(中学生半額)

締め切り 7月10日(小・中学生は学校にも配布)

申し込み先

大人…東員町文化協会事務局 TEL0594-76-7711
小・中学生…東員町社会教育課 TEL0594-86-2816

第25回 東員「日本の第九」演奏会 開催に向けて始動

第25回となる第九演奏会に向けて今年も運営委員会が発足しました。今回より文化協会委託事業となり運営委員会とともに文化協会が運営に携わることとなります。事務局長はじめ野呂運営委員長ら総勢十名の運営委員のみなさんは心も新たに取組んでおられます。

今回は25回記念演奏会ということでこれまで節目の年に演奏してきた「東員歌頌」も併せて五年ぶりに演奏されます。また、昨年、鎌倉市より提案の第九サミットもこれを機に今年開催してはとの意見もあり併せて企画検討の予定です。

運営委員会は「すでに経験されている方はもちろん初めての方もぜひ参加し感動を一緒に味わいましょう」と呼びかけておられます。左記募集要項をご覧の上是非お申し込み下さい。

24年度 理事研修 2月24日(日)

佐佐木信綱記念館を尋ねて

理事十八名が参加して、関宿、佐佐木信綱記念館、伊勢型紙・鈴鹿墨を紹介の産業会館を訪れました。

宿屋が十数軒もあり賑わったという関宿では粉雪の舞う中、ボランティアガイドさんの説明に興味は倍加。朝早く出発する旅人の為に江戸向き、京都向きで屋号の書き方が違っている事、雨戸は折りたたみ式で頭上に収納できる事など先人の知恵に納得したり感服したり。時間の制限が何とも残念な見学でした。

佐佐木信綱記念館は、広報69号のひばり訪問記で紹介したばかりでもあり、学芸員さんの話を、より一層興味を持って聞く事ができ、是非五月、卯の花の咲く頃にまた訪れたいという思いを強くしました。最後に訪問の産業会館も内容豊かな見学となり充実した一日を過ごしました。



私はeisuでぜんぜんやる。

2013 eisu/nice 夏期講習 7/22 月 START

NEW! デイビッド・セイン英語ジムもスタート!

申込者に贈呈いたします。

「入りたい中学・高校・大学」に合格するなら、eisu

eisu 小中部	夏期講習 7/22 月 START! 教室で切磋琢磨しながら学びあう集団ライブ授業 西薬名[ネオポリス校] TEL0594-76-0502 いなべ[大安校] TEL0594-88-0777 薬名駅前校 TEL0594-24-0990 薬名[大山田校] TEL0594-31-9255	小学 小 中
nice	夏期講習 7/22 月 START! 自分のペースに合わせて授業が受けられる個別自立学習 薬名「陽だまりの丘校」 TEL0594-32-5519 伊坂台校 TEL059-361-3227	小学 小 中
eドリル	夏期講習 7/22 月 START! 文部科学省学習指導要領に準拠し教科書ページ対応のWEB在宅学習 eドリル本部 TEL059-253-1054 (代) http://www.eisu.co.jp/e-drill	小 中 高
eisuの個別指導	夏期講習 7/22 月 START! あなたのペースでわかるまで、できるまで1対1,1対2の個別指導 薬名駅前校 TEL0594-25-9292	小 中 高
eisu 高校部	夏期特別招待講習 無料 完全個別対応による大学受験指導の究極形態 薬名中央町校 TEL0594-27-6070 大山田「松ノ木校」 TEL0594-33-1270	小 中 高
デイビッド・セイン 英語ジム	夏期体験会 7/1 月 START! 「本物の力」が身に付く英語英会話教育メソッド デイビッド・セイン英語ジム「三重」本部 TEL059-253-2631 (代) http://www.david-thayne.com/	小 中 高

資料請求・お問合せ・お申込みは日・祝日を除く毎日15:00~20:00ご希望の校舎が11:00~20:00eisu総本部に電話またはホームページで

eisu 総本部 TEL059-227-6444 (代) <http://www.eisu.co.jp>

活動このごろ

菊水流詩舞東員クラブ

菊水流免許授与式

於 岡山市菊水流本部

3月3日

ひな祭りの日に、菊水流本部で平成25年の昇格免許授与式が行われました。

菊水流の階級は十二階級有り、今回は初級以上六階級六六人を対象として、宗家より直々に免状が手渡されました。

東員クラブから「奥伝」講師資格で高倉マツミさんが出席しました。授与式の後の総会での一番の話題は会員の減少でした。菊水流会員は全国に五二〇名ですが、高齢化もあり会員減少中です。

なれど、我が東員クラブは昨年より増員となつています。講師も増えて、今年には岡山市西大寺で毎年開催されている旭東地区発表会に出演要請もあり『楠公』の揃い舞いで参加することとしました。一糸乱れぬ舞いを目指して稽古に励んでいます。
(吉田)



笹尾民踊クラブ

介護老人保健施設訪問

於 介護老人保健施設ハート

2月23日

好きで好きで大好きな踊りの仲間との出会い、その幸せを、施設の皆様とほんの少し分かち合えたらとの思いから慰問を始めて今年で十年目、このハートさんとの出会いがスタートでした。

十年目の今回は少し心痛むのを覚えました。車イスの方、寝台の方が大勢になられたことなど皆様のご様子も受け止めながら、一緒に踊れることの幸せを感じずにはいられませんでしたが、反面、とても緊張感の増すことです。わたくし達には大きな芸の励みとなり、心も磨かれる一日となりました。
(野崎)



伝言板

会員募集 飛龍東員太鼓

太鼓を叩いて
仲間づくりをしませんか

- 子供チーム
小学校1年生～中学校3年生まで
- 大人チーム
高校生以上



- ◆会費…1,500円/月
- ◆入会金…2,000円
- ◆練習日…毎週水曜日

子供チーム/PM6:30～PM8:00
大人チーム/PM8:00～PM9:30

- ◆練習場所…東員町武道館
- ◆募集期間…7月末日まで

申し込みは中村まで (TEL76-2359)

家族で悩まずご相談下さい。相続・遺言・離婚・債務整理等

かえで法律事務所

愛知県弁護士会所属 弁護士 服部 文彦

☎052-231-5571 FAX052-231-5572
〒460-0002 名古屋市中区丸の内2-7-5 丸の内FSビル4F

弁護士の自宅は三重郡朝日町ですので近郊の方はお気軽にご相談下さい

勤務時間 / AM9:30～PM5:00(平日) ご予約いただければ、
http://www.law-kaede.com 夜間・土・日も相談賜ります。

さんきゅうトライアングルGROUP

— ITネットワーク税務会計 経営情報双方向通信システム —

エイ エル エル

A.L.L.税理士法人

代表税理士/谷口 孔英 顧問相談役/杉本 正夫

〒510-0076 四日市市堀木一丁目2-25(コープノムラ1F)
TEL: (059) 352-7640(代) FAX: (059) 354-0484(専)
URL: http://www.sugimoto.gr.jp/

歓迎!! 新加盟団体

新しく2団体が加盟されました。現在会員募集中とのこと。プロフィールなどご覧の上是非ご参加下さい。

団体名称 オカリナーモ「とういん」

講師

芹沢 公大
ヤマハ音楽振興会認定講師として、名古屋を中心に演奏活動の他後進を指導。担当楽器/フルート、オカリナ、ケーナリコーダーなど
合奏団オカリナーモ代表

活動場所

笹尾コミュニティーセンター

活動時間

第2・第4木曜日 13時～15時

代表

加藤 浩宣

申し込み・問い合わせ

東員町文化協会 TEL0594-76-7711

内容

オカリナの演奏を学びます。
年齢に関係なく誰でもメロディが早く吹けます。

代表者からの一言

去る4月11日、公民館講座受講生7名により発足しました。人間は何かを感じた時、それを表現したくなります。また、心をさらけ出した時もあります。そんな時オカリナの音色にすべてを託してみませんか。やさしい音色が心を優しく包んでくれます。老若男女どなたも大歓迎。ぜひご参加ください。(代表 加藤)

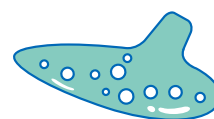

団体名称 バトンメイツフェニックス

講師

水谷智子、工藤彩圭

活動場所

東員町総合体育館

活動時間

毎週金曜日 18時～21時

代表

水谷智子

申し込み・問い合わせ

76-3575 (水谷)

内容

個性を大切にバトントワリングを通じて集中力や協調性を養います。競技会や地域のイベントに参加するなど、楽しいバトンを目指して活動しています。

対象

4歳～

代表者からの一言

昭和60年に東員チームを発足しました。

バトンを回す技術に、ダンスや体操の要素を加えて身体表現をする。芸術性の高い種目です。

日本に伝えられて50年と歴史の浅い種目ながらその技術は世界のトップレベルにあり、レベルアップを目指して練習しつつ、バトンの楽しさを伝えていきたいと思っています。(代表 水谷)



文協会員募集中!

入会に関する詳細はHPなどご参照いただくか文化協会事務局にお問い合わせください。

TEL 0594-76-7711 FAX 0594-76-2888
E-mail info@toin-ca.org URL <http://www.toin-ca.org>

ケーブルテレビで上手にまとめよう!!



3つセットで3,969円!!

さらに

ケータイ

ソフトバンクのスマホ割で
毎月最大1,480円割引!!



〒511-0865
桑名市藤が丘9-1001

株式会社 ラッキータウンテレビ 電話：24-0001

切り抜きご優待広告

天然温泉クアハウス長島



お湯「本物」です!!

タオル、バスタオル等無料 手ぶらでどうぞ。

おとな 700円
通常料金900円を

小学生 400円
通常料金500円を

幼児(3歳以上) 200円
通常料金300円を

飲める
温泉も
あります

持ち帰り可

〈お休み〉毎月第3火曜日〈営業時間〉10:30～22:00

有効期限H25年8月31(土)まで 本券で4名様までご利用いただけます。切り取ってお持ち下さい。

naspo 長島スポーツランド

東名阪長島ICより10分
湾岸長島ICより5分

〒511-1137 三重県桑名市長島町福吉879-5 ☎0594-45-1122

近郊おでかけガイド

あげき 阿下喜温泉



いなべ市特集

ふれあいの駅 うりぼう

四季折々に街を彩る
自然豊かな農産物直売所

健康増進とリラクゼーションのステージ

いつも新しくきれいなお湯を楽しんでいただくため、毎日お湯を落とし、張りかえています。pH値9.0のお湯は、温まりやすく、湯冷めもしにくく、肌を保護します。岩露天風呂・松露天風呂、大浴槽・水風呂・サウナとお気軽にお楽しみいただけます。

また、トレーニングルーム、マッサージコーナー、和室休憩室なども充実。お風呂のあとはごゆっくりお食事はいかがですか。

うりぼうは、消費者の健康志向や食の安全・安心への関心の高まりを背景に地域で生産された農産物を地域で消費するという「地産地消」を理念に活動を行っています。

また、新鮮で安全・安心な農産物や加工品の販売、イベントや各種体験を通して都市と農村との交流やいなべの地域活性化を図り、生産者と消費者の顔の見える関係づくりを進めています。

6月16日(日)
劇団員弁川 最終公演「バラエティショー」
16:00～(約60分)



- そば打ち体験教室 毎月第1・3日曜、第2水曜
- 鳥巣さんの料理教室 毎月第3水曜
- 押し花アクセサリー教室 毎月第2土曜



22ページに「阿下喜温泉あじさいの里招待券プレゼント」のお知らせを掲載しています



- 営業時間 / 8:30～17:00
- 定休日 / 火曜日

あげき 阿下喜温泉



〒511-0428
いなべ市北勢町阿下喜788番地 いいふる
TEL0594-82-1126
FAX0594-82-1127



いつもきれいな
かけ流しの湯

- 温泉利用料金
- 中学生以上 / 500円
- 小学生 / 300円
- 回数券 / 12回券 5,000円
- 小学生未満 / 無料
- 営業時間 / 11:00～21:00 (最終受付20:30)
- 休業日 / 毎週木曜日 (祝日の場合は翌平日)・年末年始
- 無料駐車場完備
- 55畳和室休憩室

毎月26日は風呂の日、おदन回数券を販売中! 12回券+1枚 / 5,000円

マッサージコーナー設置 ◇ マッサージ師 / 15分毎 1,000円
マッサージ機 / 1回 100円・200円

ふれあいの駅 うりぼう

Go!Go!うりちゃん ポイントカード

毎月第3金・土曜は
全商品ポイント2倍!

200円お買上げごとに1ポイント進呈!
200ポイントためると500円の金券をプレゼント!

毎週月曜…お米お買上げでポイント2倍 毎月12日…豆腐お買上げでポイント2倍
毎週木曜…パンお買上げでポイント2倍 毎月29日…お肉お買上げでポイント2倍

- いなべ市員弁町大泉2517番地 (三岐鉄道北勢線 大泉駅隣)
- TEL・FAX / 0594-74-5826 ■ www.net-uribou.jp

自然の川を愛して きれいな水の員弁川

桑員河川漁業協同組合

代表理事組合長 川崎 幸治

員弁郡東員町中上3279 ☎・FAX 0594(76)7322

毎日が市場価格!!

ホクセイスーパー

- 本店 いなべ市北勢町阿下喜 2039 TEL72-2444
- 駅前店 いなべ市北勢町阿下喜 729 TEL72-4141
- 東員店 員弁郡東員町鳥取大華表 421-4 TEL76-7878



六石高原ホテル

ランチタイム 11:00～14:00
(木曜日休み)

- 週替りランチ(デザート付) 940円～
- 刺身膳 1,050円
- トンテキ膳 1,050円 など

本紙提示でランチご利用の方
コーヒー1杯サービス

有効期限 / 2013年8月末

いなべ市北勢町垣内中小山36-2
TEL0594-72-2179

プレゼントのお知らせ

「阿下喜温泉あじさいの里」の招待券を
5組10名様にプレゼント!



①住所(郵便番号)・②氏名・③年齢・④本誌「ひばり」や「阿下喜温泉あじさいの里」「うりぼう」「ホクセイスーパー」「六石高原ホテル」「桑名漁業協同組合」などについてのご感想・ご意見等(どれでも、いくつでも、または無記入でも可)があればご記入の上、下記にお申し込み下さい。

応募先

〒511-0251 員弁郡東員町大字山田1700番地
東員町総合文化センター内 一般社団法人 東員町文化協会
阿下喜温泉あじさいの里 招待券 プレゼント係

締切り

7月1日(月)消印有効(応募多数の場合は抽選とさせていただきます。)

※招待券の発送をもって発表に代えさせていただきます。

21ページ掲載の「近郊おでかけガイド」
“いなべ市特集”をご覧ください

あげき
阿下喜温泉 あじさいの里 TEL0594-82-1126

阿下喜温泉あじさいの里の3大特長

- 『みなさんの元気』をテーマに生活習慣病予防等の健康増進を図る施設
- かけ流しアルカリ性温泉はPH9.0の湯で暖まりやすく冷めにくい
- 露天風呂・大浴場・水風呂・サウナ等が楽しめる料金(500円)はお得

〒511-0428 いなべ市北勢町阿下喜788番地

親孝行のふるさと養老町

養老改元 1300年祭

2017年

717年、当時の帝である「元正天皇」が養老の地に行幸され、年号を養老と改めました。2017年には、養老改元から1300年を迎えます。



●お問合せ
養老町観光協会
養老町役場
〒503-1392 岐阜県養老郡養老町高田798
TEL.0584-32-1108
<http://www.kanko-yoro.jp/>

豊かな自然と美しい景観、
一年中楽しめる憩いの場
今は新緑が美しい!
養老公園



おもいっきり遊べる ちびっこ遊園地



8月イベント情報

8月3日(土)～9月1日(日)

鉄道模型展 (岐阜鉄道愛好会)



※予告なくイベント内容等変更し、あるいは中止する場合がありますのでご了承ください。

大人気 動物ふれあい広場・バーベキュー広場・釣り堀



養老ランド

岐阜県養老郡養老町養老1155-2 ☎0584-32-3456
●ホームページ <http://www.okbnet.ne.jp/~yourou/>
●入園料 大人(中学生以上)…600円 子供(2才以上)…400円

葬儀・法要

ENDING HALL & FAMILY HALL

愛灯館

桑名・多度・阿下喜
大安・東員・朝明

エンディングスペース 桑名・西桑名
<http://www.soso.co.jp>

株式会社 ほくせい 本社 〒511-0937 三重県桑名市志知865 TEL 0594-31-4242(代表) FAX 0594-31-8668

株式会社 ほくせい お葬儀24時間 総合受付ダイヤル ☎0120-31-4242

墓碑・神社仏閣石工事

(有) 石 慶

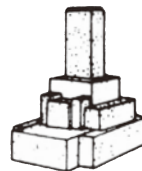

いなべ市大安町石樽南

☎ 0594-78-0148 (工場) ☎ 0594-78-2039

ホーオーが目印!
伝統と実績の200年



仏壇・仏具
ぬし与

桑名本店 / 桑名市中央町4-8 (中央通国道角)
☎0594-22-1786 営業時間/9:30~18:30 定休日/水曜日

●四日市店 ●蟹江店

花と緑の公園墓地

桑名メモリアルパーク

三重県桑名市芳ヶ崎1546-41【桑名 大山田団地すぐ西】 <http://www.memorial-park.net>

お問い合わせ・お申し込みは

Tel.0594-33-2100 定休日 水曜日

販売管理 (株)ぬし与仏壇店

法人賛助会員

(地区別 50音順
平成25年3月31日現在)

ありがとうございました
平成25年度もより多くのご支援
よろしくお願い致します

穴太

(株)アサヒダイテック
伊藤土建(株)
NTN精密樹脂(株)
すし工房 加賀屋
(株)巧建社
杉山整形外科
医療法人 康誠会 東員病院

大木

岩田歯科医院
宅老所 紫苑
豊通ヴィーテクス(株)
(有)ワールドウイング

笹尾西

ネオポリス珠算塾

笹尾東

近藤満信税理士事務所
(株)中京銀行 西桑名支店
和菓子処 月乃舎

城山

中京冷熱(株) (高田光雄)
中島歯科医院
野尻内科

モリワキ薬局
和気国際特許事務所

瀬古泉

(株)関村製作所
(有)廣嶋製作所

鳥取

桑名信用金庫 員弁支店
(株)三エスゴム タイヤショップ
ランドマーク桑名

中上

東洋ゴム工業(株) 桑名工場
(株)ナカムラ石油
やまだ胃腸科内科

長深

大長歯科

八幡新田

佐野クリーニング店
ホクセイギフトセンター(有)

南大社

一色建設(株)

山田

(株)ADEKA 三重工場
きひら内科消化器科
大起産業(株)
(社)東員町観光協会
とういんフレンドリークラブ
カフェレスト(株)ラフィーネ

六把野新田

伊藤商事(有)
岩花内科
美容室 APPEAR
みどり歯科医院
森下耳鼻咽喉科
横村医院

その他(三重県)

(株)カキトー
共栄堂印刷(株)
澤政興業(株)
三重県舞台管理事業協同組合
(株)山甚
茶道具 遊芽屋
(株)レイステージ 桑名

その他(愛知県)

堀田新五郎商店

1泊2食 ¥6,800より

国民宿舎
湯の山ロッジ
光明石 天然鉱石温泉

☎059-392-3155
三重郡菟野町大字菟野 8497-2
<http://www.yu-lodge.com>

携帯サイトからも
ご予約できます!



御在所ロープウェイ

訪れるたびに出逢う
四季折々の新しい感動! ☎059-392-2261

体も頭もリフレッシュ!

温泉と美術館の町 **菟野町**



BBQビアガーデン開催
平成25年7月13日(土)~9月23日(月・祝)まで
昼の部/11:00~14:00 夜の部/17:00~21:00
※木曜日は「夜の部」のみの営業になります。

夕暮れの大露天風呂

6月より2つの露天風呂には3号温泉、内風呂の大浴槽には新しく4号温泉をご提供しております。泉質も抜群な新源泉をお楽しみください。

Aコース 黒毛和牛+焼き野菜
Bコース さくらポー+焼き野菜
Cコース シーフード+焼き野菜
各コース ¥3,000

期間中ご利用特典
1.当日のご入浴無料サービス
2.お子様には景品プレゼント
3.プールの利用無料サービス

コース料理がお得になる
前売り券好評発売中!

お問い合わせは
TEL (059) 392-3111
三重郡菟野町千草7054-173
www.green-hotel.jp



山上館でチェックイン。
ケーブルカーで本館へ...

50周年記念事業計画として
1号車に続いて、昨春に2号車が登場!

お母さん、さっくらお宅配サービス 5人前からお届けいたします

会席料理 1人前 3,150円~ (釜飯・茶碗蒸付 3,675円~)

鉄板焼き・お鍋 ●山海鮮焼 ●ジンギスカン 1人前 3,150円~

お飲み物 ●ビール(大瓶:360円) ●生ビール ●焼酎 ●ウーロン茶 他

無料レンタル ●お箸 ●おしぼり ●グラス類 ●お膳 ●座布団 など

宅配範囲 東員町・菟野町全域 (いなべ市・四日市市一部)

残飯・ゴミも引き取ります

お問い合わせは.....湯の山 絵野温泉
奥様の味方♥希望荘
TEL 059-392-3181
FAX 059-392-3180
ご予約お待ちしております。

最新

「特別法人賛助会員」のご紹介

ご利用により、文化協会に賛助金が!

下記の店舗よりご利用金額を一部キャッシュバック(特別賛助金)して文化協会にご協力いただいています。
この店舗の領収書またはレシートを文化協会事務局、図書館に設置のポストへご投函ください。



伊藤商事有限会社 ☎76-5060
六把野新田・貝弁街道沿い
※気軽なサービスステーションです



すし工房 加賀屋 ☎76-0091
穴太駅南700m
※特別賛助対象商品はメニューにある商品です



カフェ・レスト ラフィーネ
☎76-8714
県道142号沿い北勢線東員駅北隣り

お客様の情報拠点

株式会社 ナカムラ石油
☎76-2472

穴太-山城線 念仏小橋南



タイヤショップ ランドマーク桑名
☎75-0081
東員町鳥取367-3(ホクセイスーパー東入口前)



和菓子処 月乃舎 ☎0120-76-5926
笹尾東3丁目(笹尾中央公園前)
四季折々の和菓子をお客様に!

特別法人賛助会員(店舗)募集しています!

あなたのお店も特別法人賛助会員になりませんか?

文化協会の広報・チラシ・ホームページにあなたの店舗が紹介されます。
あなたの店舗の利用を文化協会会員や広報の読者などに広く周知します。

特別法人賛助会員のお申し込み、問い合わせは **一般社団法人東員町文化協会**まで **TEL 0594-76-7711**

表紙作品・作者プロフィール

日本画家 水貝妙子 東員町大木在住、新美術協会会員
経歴 日本画を石垣彰夫氏、鈴木彰氏に師事、
石彩会入会

賞 新美術協会展 名古屋市長賞、中日新聞社賞、
三重県県展 三重県知事賞、他入選三回

水墨画、花鳥画を楽しみ描いていくうちに自然との心の
会話を重ねながら創作するようになりました。想像豊かに
絵を味わうことが出来る。たとえば物言わぬ木々のメッセ
ージが聞こえてくる様な... そんな奥深い心象風景を描け
るよう精進していきたいと思っています。

表紙のことは

「閑宿」(日本画一〇〇号) 水貝妙子

閑宿は「閑の地蔵さん」で親しまれ東海道五十三次でも
有名である。古い家並みの趣きを描きたくて通りの眺望亭
に登り地蔵さんからずっと街の家並みをスケッチした。

編集後記

▼今号より表紙の趣を一新。長年にわたり貴重な作品を
ご提供いただいた伊藤隆氏に心よりお礼申し上げます。
文化協会の一般社団法人への移行に加え、広報委員会も
南部前委員長の引退という激震があり、右往左往の編集
となりました。新委員を加えて四名、情報収集と発信に
努めてまいります。倍旧のご協力を! (水)

▼編集に丸一日かかることたびたび。目をしよぼしよぼさ
せて頑張っています。(孝)

▼時には場所を変え、意見を出し合い編集しております。(芳)

▼新しく広報委員を担当することになりました。楽しく編
集に参加したいと思います。(隆)

●広報委員: 大塚芳子、国枝隆生、佐藤孝子、
水野洋子

●広告担当: 大井弘久 ●HP担当: 照井正一